



## 01 TEORIE

Pan háček & spol. ....	06
Malý průvodce přízemi ....	08
Důležité informace ....	10

## 02 PRAXE

01 Základní držení .....	14
02 Počáteční oko .....	14
03 Řetízkové oko (ŘO) .....	15
04 Pevné oko (PO) .....	15

Náramky .....	16
05 Krátký sloupek (KS) .....	18
06 Půlsloupek (nKS) .....	18
07 Dlouhý sloupek (DS) .....	19
08 Obrácení .....	20
09 Počítání ok .....	20
10 Navázání a změna barvy příze .....	21
Tawashi - masážní žínka .....	22
Nástěnný závěs .....	24
11 Přidávání ok .....	26
12 Háčkování okraje .....	26
13 Ujímání ok .....	27
Praporková dekorace .....	28

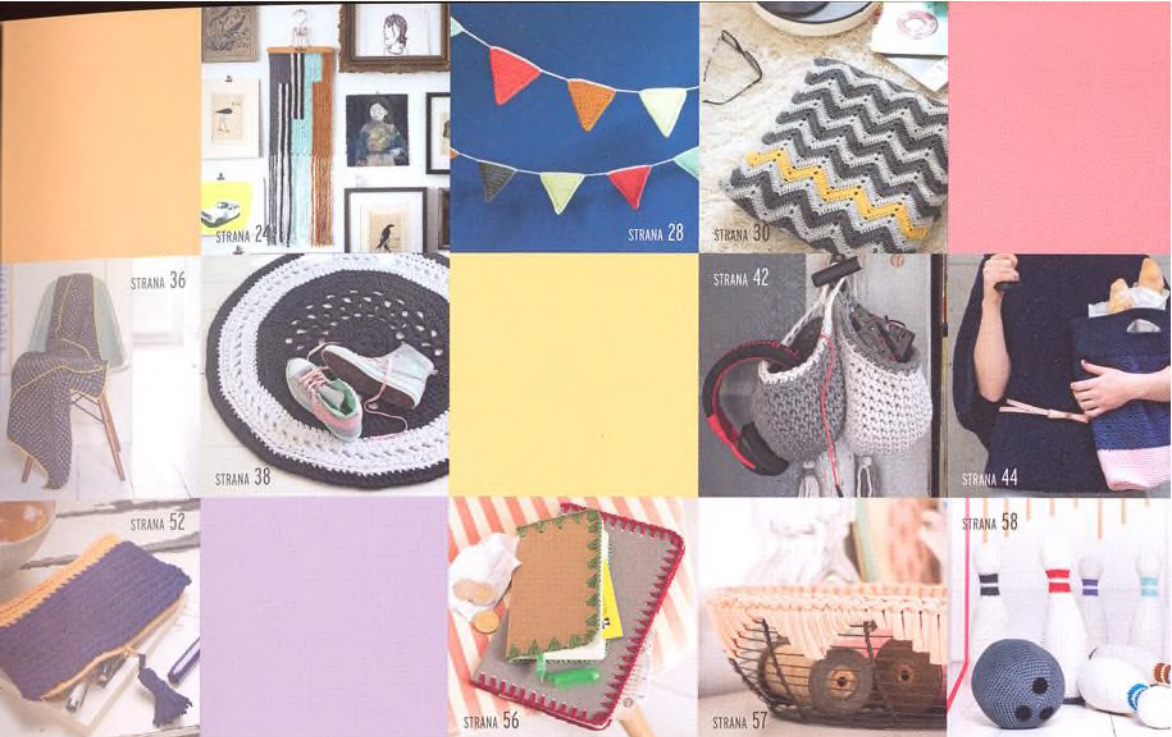

Povlak na polštář .....	30	20 Jednostranné přidávání nebo ujímání ok .....	46	Kosmetická taštička .....	54
14 Háčkování do kruhu .....	32	21 Spojování háčkových dílů .....	47	Zápisník .....	56
15 Magická smyčka .....	33	22 Uzavírání trojrozměrných dílů .....	47	Drátěný košík .....	57
Nákrčník .....	34	Závěs s medúzami .....	48	Bowlingový set .....	58
Vlněná deka .....	36	Obal na ohřívací láhev .....	50		
Koberec .....	38	23 Obháčkování látkového okraje .....	52	<b>PŘÍLOHA</b>	
16 Poutka .....	40	24 Háčkování na látku (se stehem) .....	52	Rejstřík .....	61
17 Knoflíková dírka a ouško .....	40	25 Háčkování na látku (bez stehu) .....	53	Přehled výrobků .....	62
18 Sťapce .....	41			Servis .....	63
Závěsné košíky .....	42			Závěrem... .....	64
Nákupní taška .....	44				
19 Pravidelné přidávání nebo ujímání ok .....	46				