

Vypravila jsem se s dětmi do divadla. Slavnostně jsme se oblékli, sedli na kola a vyrazili. V okolí budovy divadla jsem však nenalezla žádné stojany, tak jsem se zeptala, kam bych si kola mohla nejlépe zaparkovat. S autem by mi paní uvaděčka samozřejmě ráda a ochotně poradila, ale s kolem ne, navíc si myslí, že je krajně nevhodné se divadla dopravovat na bicykle a dávat tak dětem příklad nevhodného společenského chování... Možná kdybych tvrdila, že se jedná o seriózní vědecký výzkum, tvářila by se na nás přívětivěji. O popularizaci městské cyklistiky v Ostravě pomocí projektu RKO se dočtete v článku Josefa Laži na straně 22.

Vědě se ostatně věnujeme i v dalších článcích tohoto čísla. Vybíráme projekty, jejichž výstupy mohou pomoci v práci dalším odborníkům, neboť jenom v tom případě má výzkum smysl.

Další otázkou je potom skutečné používání všech norem, metodik a doporučení, této problematice se ve svých příspěvcích věnovala Zora Šachlová, Pavel Skládany, Jan Adámek a další. S jejich názory můžete souhlasit či jim oponovat. Reakce uvítáme a rádi otiskneme, polemika patří již do našich stálých rubrik...

Povodně dostihly na poslední chvíli i uzávěrku našeho časopisu. Škody, které za pár dnů napáchaly, byly vyčísleny již na téměř 17 miliard Kč. Ministerstvo dopravy okamžitě uvolnilo přes 3 miliardy Kč na opravu dopravní infrastruktury, což je jistě chvályhodné a nutné, ale porovnáme-li to s číslem 53 miliard Kč, což jsou roční ztráty způsobené dopravními nehodami, je to minimálně zajímavý námět k přemýšlení... Můžeme se k tomu vrátit v některém z dalších čísel.

Přeji Vám odpočinkové léto.

Jana Bartošová  
šéfredaktorka

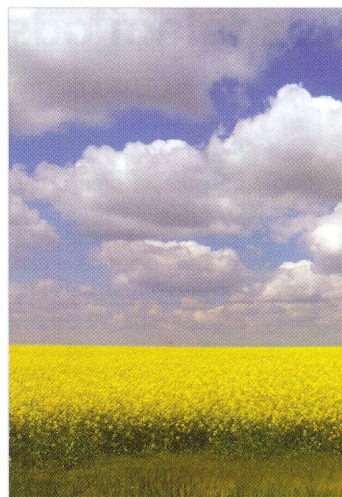

## Vědecká část

**2 Rozdělení odstupů vozidel v dopravním proudu** Jan Martolos, Martin Hála



## Projektování

**7 Reakce na článek v čísle 2/2012 „Modernizace silnice III/0362 Pardubice – Ohrazenice“** Jan Adámek, Petr Novotný

**10 Opakovaně se vyskytující závady v projektování komunikací zejména pro chodce** Zora Šachlová, Pavel Skládany



## Bezpečnost dopravy

**12 Zúžení vjezdu z ul. Jugoslávských partyzánů do okružní křižovatky Vítězné náměstí v Praze v roce 2011 – vliv na intenzity, plynulost a nehodovost** Jan Adámek

**14 Každý z nás je účastníkem silničního provozu aneb Investujeme více do naší bezpečnosti** Petr Mašek

**15 Světelná závora pro železniční přejezdy v ČR – zkušenosti po roce provozu** Pavlína Skládaná, Pavel Skládany, Pavel Tučka



## Cyklistická doprava

**20 Projekt Růžové kolo v Ostravě – 1. rok provozu** Josef Laža

## Organizace dopravy

**22 Problematika správného stanovení potřeb pro parkování v území** Jiří Čarský, Vladimír Černý, Josef Kocourek

## Mýtné

**24 Dálniční známky jsou hloupým regulačním poplatkem** Ota Řezanka



## Vliv dopravy na životní prostředí

**25 Posouzení dopadu zavedení nízkoemisní zóny v Plzni** Jan Martolos, Marek Hladík

**29 Diskuse k článku z čísla 02/12** Jaroslav Heinrich



## Ze světa

**30 Zlepšování mobility v Buenos Aires** Vít Hinčica



## Software

**32 Nové programy pro výpočet kapacity neřízených a světelně řízených křižovatek** Jan Martolos



## 33 Zahraniční odborný tisk

## 33 Předpisy a literatura



## 37 Zprávy a aktuality

## 39 Informace ČSS

## DOPRAVNÍ INŽENÝRSTVÍ

odborný časopis pro aktuální otázky dopravního inženýrství, zapsaný na Seznamu recenzovaných neimpaktovaných periodik vydávaných v ČR

Číslo: 1/2013 Vychází: 2x ročně Předplatné na 1 rok: 290 Kč (bez DPH) ISSN: 1801-8890 Evidenční číslo: MK ČR E 16643

Redakční rada: Ing. Luděk Bartoš - předseda, Ing. Jan Adámek, Ing. Jindřich Frič, Ing. Jaroslav Heinrich, Ing. Karel Horníček, Ing. Pavel Karlický, CSc., Ing. Martin Krejčí, prof. Ing. František Lehovec, CSc., Ing. Jan Martolos, Dipl.-Ing. Tomáš Růcker, Ing. Antonín Seidl, prof. Ing. Stan Teplý, Ph.D.

Vydává: EDIP s.r.o., Hálkova 1203/32, 301 00 Plzeň ve spolupráci s Českou silniční společností, IČO 25462482 Grafická úprava, obálka: Václav Žďárek, Mariánské Lázně

Tisk: Ing. Ivo Novák – Žaket Redakce: Ing. Jana Bartošová, bartosova@edip.cz Distribuce a předplatné: EDIP s.r.o., Tyršova 648, 353 01

Mariánské Lázně, obchod.edip.cz, tel.: 354 621 788, e-mail: obchod@edip.cz Informace o časopise: www.dopravniinzenyrstvi.cz

Obrazky a fotografie na titulní straně (zleva): Ing. Josef Laža, Ing. Marek Hladík (ČHMU Plzeň), CDV v.v.i.

Články nejsou jazykově redigovány. Za obsah článků odpovídají autoři.