

zajímavosti

- 6 PRVNÍ ŽENA, KTERÁ OBEPLULA SVĚT
- 8 ZMĚNA PREFERENCÍ
- 9 FUNGUJÍCÍ ŠLECHTA
- 19 SPORT A MÓDA
- 30 KALEIDOSKOP ZAJÍMAVOSTÍ
- 43 SYMBOL PENTAGRAMU
- 50 FILMOVÁ STUDIA BABELSBERG
- 51 ARMÉNSKÁ KERAMIKA
- 54 NOVÁ ZLATÁ HOREČKA
- 58 LONGAN, DRAČÍ OKO

svět a lidé

- 27 EVROPA Z NADHLEDU
- 40 KRÉTA, OSTROV BOHŮ
- 49 TRINITY SITE

věda a technika

- 10 TÝMY MINIROBOTŮ
- 56 TELESKOP NA DNĚ MOŘE

vesmír

- 48 PROJEKT SETI

životní styl

- 14 ŽIVOT SE ZELENÍ A V ZELENÍ
- 26 BIOMANIE

unesco

- 4 LETNÍ PALÁC U PEKINGU
- 24 VILA TUGENDHAT

kultura

- 16 RUSKO V LOUVRU
- 46 PŘÍBĚH PLANETY ZEMĚ

příroda

- 8 ZIMNÍ HOST
- 26 SPRING ALIVE
- 27 TECHNICKÝ HLAVOLAM?
- 32 ŽIVÁ FOSILIE

psychologie

- 44 TESTY, KŘÍŽOVKY, SUDOKU, SCRABBLE

zdraví

- 20 NAMÁHANÁ PÁTEŘ
- 38 RŮZNÉ TVÁŘE STRESU
- 48 PRAVDA O FEROMONECH?
- 52 TABLETY PRO ALKOHOLIKY

archeologie

- 28 ZÁHADNÉ PÍSMO

sport

- 36 ZÁVOD NAPŘÍČ PATAGONIÍ

4

LETNÍ PALÁC U PEKINGU

Patří bezesporu k nejkrásnějším stavbám světa v nejkrásnějším prostředí. Je mistrovským dílem čínské krajinářské a zahradní architektury s řadou paláců, pavilonů, chrámů, altánů, mostů a s rozsáhlými vodními plochami, které tvoří dokonalý soulad s okolní krajinou. Na Seznam světového kulturního dědictví UNESCO byl zapsán v roce 1998.



16

RUSKO V LOUVRU

Rok 2010 byl oficiálně vyhlášen rokem francouzsko-ruské spolupráce a kulturní výměny. Poklady sedmi století, které se zřídkakdy dostanou za hranice Ruska, jsou právě k vidění v Paříži. Tvoří ji čtyři sta vynikajících exemplářů ze sbírek Ermitáže, Kremelské zbrojnice, Novgorodského muzea a dalších institucí.



20

NAMÁHANÁ PÁTEŘ

Páteř patří k nejpružnějším a také nejnamáhanějším částem lidského těla. Umožňuje člověku vzpřímenou chůzi, přenášení břemen i otáčení do všech stran. Jediné, co nesnáší, je nečinnost. Proto není divu, že ve věku televize a počítačů má většina lidí problémy s obratli.

32

ŽIVÁ FOSILIE

Obývali pravěká moře spolu s trilobity a jsou dnes jejich nejbližšími příbuznými. Na rozdíl od nich přežili již více než 400 milionů let bez větší změny. Ostrorepi. Jejich tělo má poněkud bizarní podobu nemotorného obrněnce, z jehož chitínového štítu hrozivě trčí dlouhý trn.

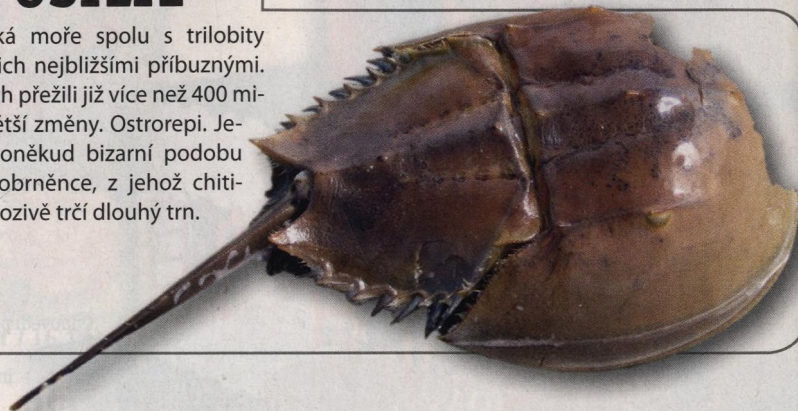

6 PRVNÍ ŽENA, KTERÁ OBEPLULA SVĚT

Jmenovala se Jeanne Baretová a bylo to v šedesátých letech osmnáctého století. Předstírala, že je muž, a plavila se spolu se svým páнем botanikem Commerconem kolem světa na lodi L'Etoile ve výpravě francouzského mořeplavce a objevitele Louise Antoina de Bougainvillya.



10 TÝMY MINIROBOTŮ

Vzájemně spolupracují jako mravenci či včely nebo vytvářejí obrovská hejna, která putují vzduchem jako ptáci. Na jejich vývoji se pracuje od osmdesátých let minulého století. Budou objevovat zasypané oběti po zemětřesení, zkoumat válečné terény, stavět zařízení na Měsíci či Marsu. Možnosti využití jsou téměř nekonečné.



24 VILA TUGENDHAT

Na Seznam světového kulturního dědictví UNESCO byla zapsána v prosinci 2001 jako pozoruhodný příklad funkcionalismu třicátých let v architektuře. Brněnská vila Tugendhat je nejvýznamnější stavbou německého architekta Ludwiga Miese van der Rohe na evropské půdě.



58 LONGAN DRAČÍ OKO

Sladké aromatické ovoce podobné liči. Jí se šťavnatá dužnina, která je kompaktní a dá se dobře vyloupnout i vypeckovat. Bělavá dužnina s černou oválnou peckou uprostřed připomíná dračí oko. U přežrálých plodů je dužnina hnědá.



Výherci soutěže o balíčky kávy Carte Noire z čísla 4:

Miloslav Mikulec, Jeseník
Iva Vokurková, Česká Lípa
František Břejcha, Praha 7 – Holešovice
Romana Zemanová ml., Žlutice
Jaroslava Janoušková, Vlašim
Jaroslav Katrlík, Piešťany, SR
Františka Kanevová, Mikulov
Ing. Emília Svitková, Kysucké Nové Mesto, SR
Soňa Štěpánková, Rájec – Jestřebí
Vladimír Kadlec, Praha 8

Správná odpověď: C

54 NOVÁ ZLATÁ HOREČKA

Nikdy nebylo tolik zlata v běžném životě všude kolem nás jako dnes. Je v módních a bytových doplňcích, v kosmetických přípravcích, zdobí cukrovinky, je v některých nápojích a v mnoha dalších výrobcích.



BEAT
RADIO
ClassicRock
**MEDIÁLNÍ
PARTNER**