

ZAJÍMAVOSTI

- 10 MOLEKULÁRNÍ KUCHYNĚ
- 14 VYŘEŠÍ TO KAMNA?
- 14 ZMRZLINA A VČELY
- 16 HORMON LÁSKY
- 20 KALEIDOSKOP ZAJÍMAVOSTÍ
- 28 SPÁNEK A SNY
- 41 INTERNETOVÉ POMLUVY
- 42 HEDVÁBÍ Z MUŠLÍ
- 50 BAZÉN V HÁVU ART NOUVEAU
- 51 AFRIKA V ITÁLII
- 60 ZÁZRAČNÝ BAKLAŽÁN

SVĚT A LIDÉ

- 6 NESPOUTANÁ SARDINIE

VĚDA A TECHNIKA

- 18 NÁVRAT K ELEKTRINĚ?

VESMÍR

- 27 HONBA ZA PLANETAMI
- 36 SEX VE VESMÍRU

EKOLOGIE

- 15 ZÁCHRANA PRALESŮ NA DOHLED?
- 44 NÁVRAT JADERNÝCH ELEKTRÁREN
- 58 ZELENÉ PORNO

ARCHITEKTURA

- 22 NOVÁ DOMINANTA PAŘÍŽE

UNESCO

- 38 ZA HRADBAMI BAKU

PŘÍRODA

- 32 HADI JAKO Z POHÁDKY

KULTURA

- 46 BOŽSKÝ DANTE

ARCHEOLOGIE

- 56 POSVÁTNÁ JESKYNĚ

ZDRAVÍ

- 26 JAK OPRAVIT LEBKU

SPORT

- 52 OSMDESÁT LET ROLAND GARROS

(8)

NESPOUTANÁ SARDINIE

Nedotčené pláže, prastaré lesy, vysoké hory a vesnice, které žijí vlastním tempem. To vše je Sardinie, ostrov s historií starou stovky tisíc let. Pro své přírodní krásy bývá nazývána středomořským Karibikem.

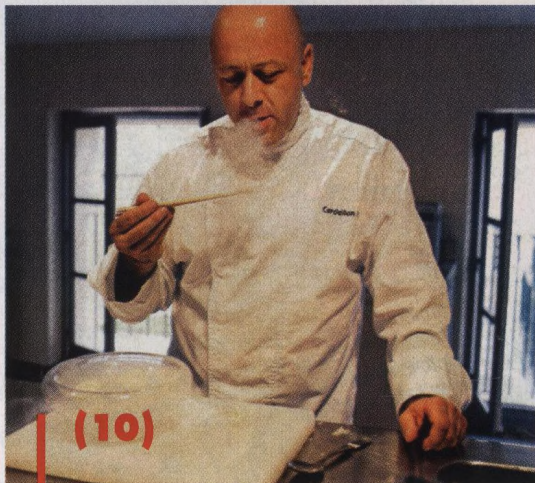

(10)

MOLEKULÁRNÍ KUCHYNĚ

Zní to jako z fyziky či chemie. Produkty molekulární chemie připomínají vesmírné amarouny ze seriálu Návštěvníci. Přitom nejde o nejnovější kulinářský výstřelek. Molekulární kuchyně vznikla před dvaceti lety v roce 1988.



(16) HORMON LÁSKY

Hraje významnou roli v mnoha aspektech lidského života včetně romantických, rodičovských a společenských vztahů. Lidé s vysokou hladinou oxytocinu jsou přátelštější, navazují lépe milostné vztahy a vynikají příkladnou rodičovskou láskou.

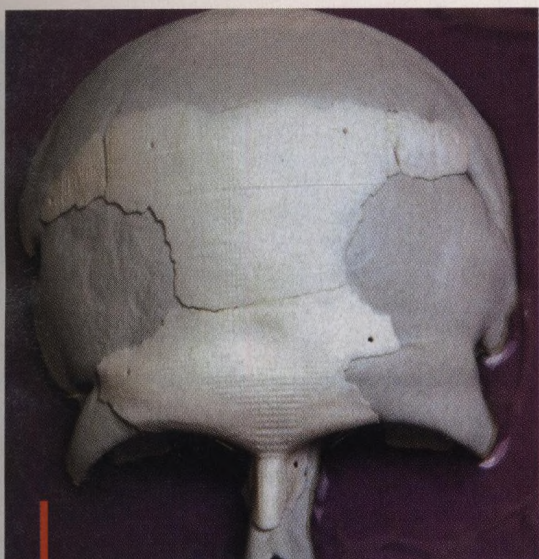

(26)

JAK OPRAVIT LEBKU

Pacienti, kteří utrpěli rozsáhlou ztrátou některé z lebečních kostí, mají naději, že budou vypadat jako dřív. Umožňuje to náhrada poškozených kostí keramikou či nanomateriály.

HADI JAKO Z POHÁDKY

Nejmohutnější žijící hadi. Patří k nejtajemnějším obyvatelům jihoamerických pralesů a záplavových oblastí. Největší změřené exempláře měly délku kolem deseti metrů a vážily přes dvě stě kilogramů. Neověřené zprávy však popisují i mnohem větší anakondy.

(32)

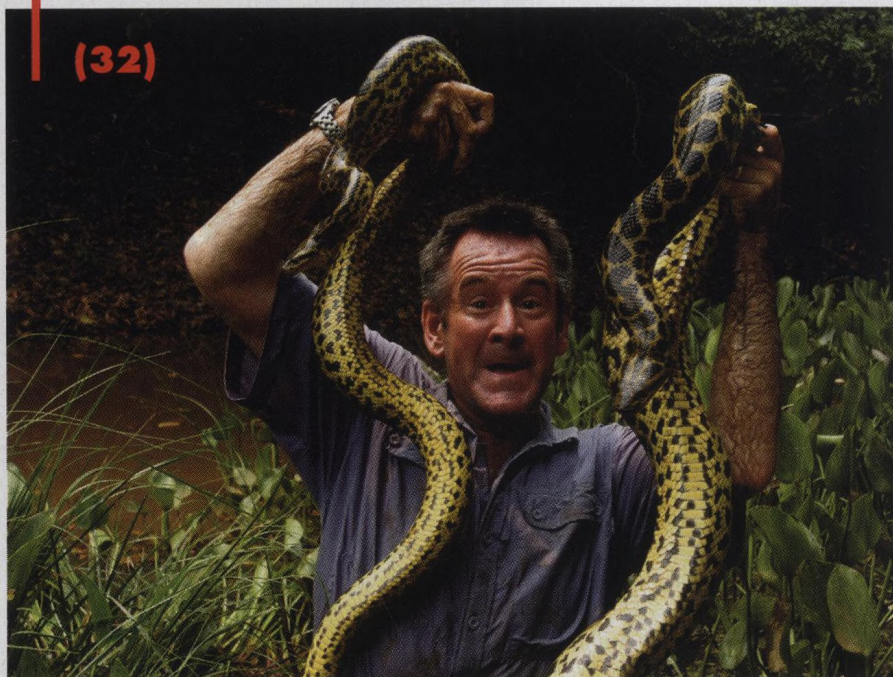

(22)

NOVÁ DOMINANTA PAŘÍŽE

Dá se diskutovat o tom, zda překoná Eiffelovku. Ta kraluje jako nejvyšší stavba Paříže a celé Francie už od roku 1889. Bez antény měří 300 metrů, nová Tour Signal, která vyrostě ve čtvrti La Défense, bude měřit 301 metrů. Eiffelovka ale má i anténu dlouhou 24 metrů. Záleží jen na tom, jak se výška počítá.

ZÁZRAČNÝ BAKLAŽÁN (60)

Je vynikající na hubnutí. Obsahuje kolem devadesáti procent vody a zároveň cenné vitaminy skupiny B. Už po tisíce let je nedílnou součástí indické kuchyně, ve středomořské oblasti je pokládán za delikatesu. Obsahuje antioxidanty a snižuje nebezpečí kardiovaskulárních chorob.

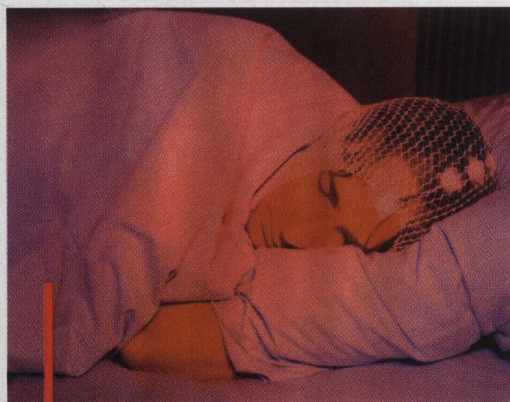

(28) SPÁNEK A SNY

Zlepšují schopnost učení i paměť, pomáhají zvládnout potlačené stresy i emoce. I hrůzyplné sny jsou užitečné. Pomáhají mozku zbavit se starých zasunutých traumat. Sny odstraňují zábrany a podporují fantazii a tvůrčí myšlení.

Správné odpovědi na soutěžní otázky z čísla 11 o tři ceny s Dovolená.cz jsou: 1b, 2a, 3b

Vylosovaní výherci:

1. cena: Tomáš Vobecký, Čelákovice
2. cena: Marie Kusáková, Vratimov
3. cena: Ing. Jiří Mácha, Uherský Brod – Těšov

BEAT
RADIO
ClassicRock
**MEDIÁLNÍ
 PARTNER**