

Vážení čtenáři,

Dopravní inženýrství 02/10, tentokrát v rozšířené osmačtyřicetistránkové verzi, navazuje na trend z minulých čísel a opět se pokouší otevřít diskusi nad některými tématy. Z mého pohledu je to především článek rozebírající předpisy upravující projektování místních komunikací Ing. Vohradského se zasvěceným komentářem Ing. Šachlové.

Myslím, že zaujme přetištěná přednáška Ing. Teplého z Kanady či zpráva o průběhu Celostátního sčítání dopravy 2010. I další články dávají mnoho námětů k zamyšlení, proto budu velmi ráda, když se do odborných debat zapojíte i Vy a podělíte se s ostatními o Vaše názory a zkušenosti a pomůžete tak ke kvalitnějším dopravně inženýrským řešením. Píšte prosím na info@dopravniinzenyrstvi.cz.

Vydavatel časopisu EDIP s.r.o. zmodernizoval a zpřehlednil své webové stránky www.edip.cz, určitě stojí za podívání.

Přeji příjemné zimní dny.

Jana Bartošová
šéfredaktorka

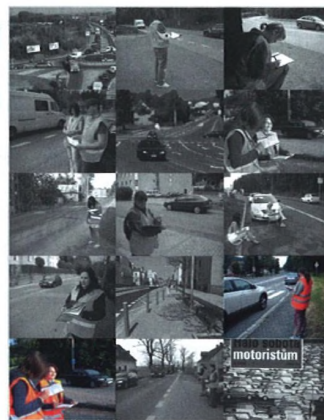

Vědecká část

2 Závislost hodnoty kritického časového odstupu na stupni vyčerpání kapacity neřízené úrovňové křižovatky

Ing. Luděk Bartoš, Ing. Jan Martolos



Bezpečnost dopravy

7 Jsou světelně řízené křižovatky v Praze bezpečnější než křižovatky neřízené? Ing. Jan Adámek, Ing. Richard Burg

10 Nehody chodců na vyznačených neřízených přechodech v Praze v období 1998 – 2009 a zákon č. 361 / 2000 Sb. Ing. Jan Adámek

Ing. Jan Adámek

13 Vliv návrhových prvků na chování uživatelů silnic a městských komunikací ve vztahu k rychlosti a bezpečnosti Prof. Ing. Stan Teplý CSc., Dr. h. c.

Prof. Ing. Stan Teplý CSc., Dr. h. c.



Zklidňování dopravy

18 V letošním ročníku soutěže Cesty městy bylo oceněno osm dopravních řešení Ing. Petr Šmíd



Cyklistická doprava

20 Poznatky z dopravního plánování v SRN Ing. Martin Krejčí



Zajímavé realizace

22 Osvětlení přechodů pro chodce v Mostě Ing. František Jirásek

24 Zvýšení bezpečnosti provozu u základní školy Broumovská v Liberci Ing. Vladislav Rozsypal



Projektování

26 Malá okružní křižovatka u kaple sv. Anny v Bystřici nad Pernštejnem Ing. Aleš Sitař



Vliv dopravy na životní prostředí

27 Stanovování hlučnosti povrchů vozovek pomocí metody SPB Ing. Vitězslav Křivánek, Ph.D., Ing. Rudolf Cholava, Ing. Jiří Jedlička



Software

30 Moderní nástroj pro realizaci směrových dopravních průzkumů Ing. Bc. Tomáš Kučera, Ing. Martin Langr



Ze světa

33 Putování po pobaltských republikách, Polsku a Finsku Ing. Petr Novotný



Předpisy a literatura

35 Úvaha nad předpisy pro dopravní projektování Ing. Ondřej Vohradský

37 Informace o vybraných změnách ČSN pro projektování pozemních komunikací Ing. Zora Šachlová

39 Nedání přednosti rychle jedoucímu vozidlu – kdo bude viníkem nehody? JUDr. Jan Kněžínek, Ph.D.

39 7. novela vyhlášky 30 – něco pro cyklisty Ing. Antonín Seidl

40 Cyklistická doprava: chystají se změny v zákoně i v přístupu její podpory Ing. Jaroslav Martinek



44 Zprávy a aktuality

47 Informace ČSS

DOPRavní INŽENÝRSTVÍ

odborný časopis pro aktuální otázky dopravního inženýrství, zapsaný na Seznamu recenzovaných neimpaktovaných periodik vydávaných v ČR

Číslo: 2/2010 Vychází: 16.12.2010 Redakční uzávěrka: 16.11.2010 Cena: 100 Kč ISSN: 1801-8890 Evidenční číslo: MK ČR E 16643

Redakční rada: Ing. Luděk Bartoš - předseda, Ing. Jan Adámek, doc. RNDr. Petr Anděl, CSc., Ing. Jaroslav Heinrich, Ing. Karel Horníček, Ing. Pavel Karlický, CSc.,

Ing. Martin Krejčí, Ing. Jiří Landa, prof. Ing. František Lehovec, CSc., Ing. Jan Martolos, Ing. Vladimír Menšík, Ing. Petr Novotný, Ing. Vladislav Rozsypal,

Dipl.-Ing. Tomáš Růcker, Ing. Ota Řezanka, Ing. Antonín Seidl, Ing. Lubomír Tichý, CSc., Ing. Pavel Tučka, Ing. Ondřej Vohradský, Dipl.-Ing. Tilmann Wauer

Vydává: EDIP s.r.o., 8. března 20/12, 460 01 Liberec ve spolupráci s Českou silniční společností Grafická úprava, obálka: Václav Žďárek, Mariánské Lázně

Tisk: Grafotechna print spol. s r.o. Redakce: Ing. Jana Bartošová, bartosova@edip.cz, tel.: 606 753 540 Distribuce a předplatné: EDIP s.r.o., Tyršova 648, 353 01

Mariánské Lázně, www.koura.cz, tel./fax: 354 621 788, e-mail: info@koura.cz Informace o časopise: www.dopravniinzenyrstvi.cz, e-mail: info@dopravniinzenyrstvi.cz

Fotografie na titulní straně (zleva): archiv Nadace partnerství, archiv EDIP s.r.o., EDIP s.r.o. Články nejsou jazykově redigovány. Za obsah článků odpovídají autoři.

Seznam firem inzerujících v tomto čísle: DHV CR spol. s r.o. (str. 21), Ing. Petr Novotný (str. 23), 3M Česko spol. s r.o. (str. 25), EDIP s.r.o. (str. 29), Ing. Hynek Seiner (str. 40), VARS (str. 41), TSK hl. m. Praha (str. 42, 43), DOSTA s.r.o. (str. 44), Ing. Ota Řezanka (str. 45), CityPlan (str. 46). Odkazy na webové stránky všech inzerentů naleznete na internetových stránkách časopisu www.dopravniinzenyrstvi.cz.