

## OBSAH ČÍSLA:

Zimní výlet do ráje (báseň Josefa Jindry)		3
Pár vět úvodem do 14., resp. 30. ročníku sborníku		4
Dva velcí nám letos opět promlouvají do duší (redakce)		6
Četli jsme u příležitosti výročí Charty 77 za Vás (redakce)		7
Kniha o Kosti a Jaroslav Pelda (k výročí úmrtí J. Pekaře od K. Samšiňáka)		10
Příklad "Turnovských listů" (Václav Jenšovský)		12
Několik zastavení v "milované Sobotecké ulici" (B. Jenšovská-Macounová)		14
Jubilant Jan Solovjev (Antonín Langhamer)		20
Mikuláš Koperník - o velkém astronomovi trochu jinak (Ivan Šolc)		26
Otec české geologie - Jan Krejčí (Ivan Turnovec)		29
Dehtáry - nyní v obci Bílá (Svatopluk Technik)		31
Trojice ve Vesci (-S-)		35
Libuňský jemnostpán Antonín Marek (Mgr. Alžběta Kulíšková)		37
Norimberská bible z r. 1540 z našich muzeí (Petr Landr)		39
Jeden z mnoha osudů v období vlád dvou totalit (Jaroslav Zuzánek)		42
K výročí turnovského nádraží (Karel Jirásko)		46
Stavení na panské skále (Josef Dneboský)		48
Kříž na břehu Bílého rybníka v Podkosti (František Mikule)		49
Osmdesátka lomnického Kašpárka (Jaroslav Kaplan)		51
Krok za krokem za památkami našeho kraje (vše připravuje Jaromír Jermář)		
Rovensko pod Troskami		53
Klokočka		56
Řitonice		57

Pár dobrých rad na cestu aneb před turistickou sezónou (P. Kurtín)	58
Bývalé pivovary okresu Turnov (Kateřina Kmínková)	61
Projekt "Obožživelník roku" (Martin Šandera)	66
<b>RÚZNÉ - AKTUÁLNE</b>	
Opustil naše řady...	71
Výstava unikátních nálezů z Karmele (P. Sosnovec)	73
Turnovská kompozice v Levoči (Ivan Turnovec)	73
O "Slavině" knižně a navýsost poutavě (Hana Talli-Hlubučková)	75
Jičín na konci 19. století (Jaroslav Veselý)	76
Zámek Staré Hrady u Libáně předmětem kšeftu? (Václav Jenšovský)	77
Co víme o smrti (Josef Brož)	78
OS "Paměť" spolupracuje s dalšími OS v Českém ráji (M. Šanderová)	79
Malíř Pavel Poličanský mezi Turnováky v Praze (K. Svoboda)	79
50 let všeňské pošty (redakce)	80
Výsledky soutěže - doplňovačka za rok 2006 (M. Šandera)	81
Železnobrodské reminiscence (Ladislav Šourek)	83

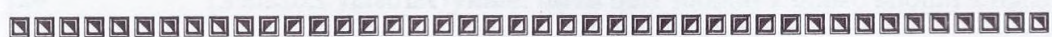
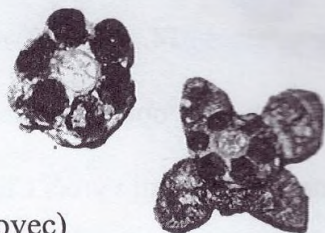

**Barevná příloha** obsahuje lidovu malbu na skle, kresbu Michala Bělohávka s jeho autoportrétem a s postavou františkána J. E. Vitáska a také mapu pro Vaše cestování naším krajem.

**Volná příloha obsahuje: Dokumenty občanského sdružení "Paměť...":**

6. Dopis ministrovi kultury Mgr. V. Jehličkovi...
7. Malá zpráva o činnosti našeho OS za rok 2006.
8. Příspěvek ing. arch. Miloše Solaře z Národního památkového ústavu na téma Ochrana památek a povolování staveb na území hlavního města Prahy (zveřejňujeme jako případný vzor i pro rozhodování a postupy ochranářů-památkářů v našem regionu, který vlastně spojuje tři správní kraje, Středočeský, Liberecký a Hradecký-Východočeský.)

---

**Autorem fotografie na titulní stránce je RNDr. Zdeněk Mrkáček**