

Vydavatel: Lesnická práce, s.r.o. – člen skupiny DYAS.EU  
nám. Smiřických 1, 281 63 Kostelec nad Černými lesy  
Tel.: 321 679 413-4, e-mail: redakcelp@lesprace.cz,  
www.silvarium.cz

Ředitel společnosti: Ing. Oto Lasák  
Tel.: 604 211 166, lasak@lesprace.cz  
Šéfredaktor: Ing. Jan Příhoda  
Tel.: 604 211 167, prihoda@lesprace.cz  
Redaktorky: Ing. Bc. Petra Kulhanová  
Tel.: 604 211 041, kulhanova@lesprace.cz  
Ing. Markéta Penzešová  
Tel.: 734 766 396, penzesova@lesprace.cz  
Manažerka PR a reklamy: Mgr. Natalie L. Raeva  
Tel.: 604 211 175, raevova@lesprace.cz  
Lucie Ichová  
Tel.: 604 211 172, ichova@lesprace.cz  
Předplatné: Irena Jehnětová  
Tel.: 604 211 171, 321 679 413, predplatne@lesprace.cz  
Grafická úprava, DTP: Ing. Pavla Neuhöferová, CSc.,  
Korektorka: Bc. Anna Selecká

Externí spolupracovníci: prof. Ing. Vladimír Simanov, CSc.  
Ing. Hana Nováková, Ing. Jan Kozel, Ph.D.

#### Redakční rada:

Ing. Jaromír Vašíček, CSc. – předseda,  
Ing. Jan Václavík – místopředseda, doc. Ing. Martin Böhm, Ph.D.,  
Ing. Martin Černý, CSc., Ing. František Dejnožka,  
JUDr. Ing. Martin Flora, Dr., Ing. Pavel Indra,  
prof. Dr. Ing. Libor Jankovský, Ing. Jan Kozel, Ph.D.,  
Ing. Tomáš Krejzar, Ph.D., Ing. Vladimír Krchov, Ph.D.,  
Ing. Miroslav Kutý, Ing. Václav Lidický, Ing. Jiří Novák, Ph.D.,  
Ing. Michal Pernica, Ph.D., prof. Ing. Vilém Podrázský, CSc.,  
Ing. Jiří Pohan, Ing. Roman Pospíšil, Ing. Petr Pražan, Ph.D.,  
Ing. Jaroslav Rygl, prof. Ing. Vladimír Simanov, CSc.,  
Ing. Richard Slabý, Ing. Stanislav Slanina, Ph.D., Ing. Radovan Srba,  
Ing. Luděk Szórád, RNDr. Vladimír Veselý, Ing. Josef Vojáček,  
doc. Dr. Ing. Tomáš Vrška, doc. Ing. Petr Zahradník, CSc.

Fotografie na titulní straně: Jan Unucka



**SUBARU**

V lese i po silnici  
pohodlně a s jistotou  
stálého pohonu všech kol

Časopis Lesnická práce je vytištěn  
na PEFC certifikovaném papíru



# LESNICKÁ PRÁCE PROSINEC 2020

## ANKETA LESNICKÉ PRÁCE

Jaký byl uplynulý hydrologický rok? .....4  
Petra Kulhanová

## ROZHOVOR

Nepotřebujeme náhrady za škody zvěří,  
potřebujeme, aby nám kultury odrůstaly .....9  
Rozhovor s Milanem Hronem,  
předsedou hnutí Pro Silva a jedním z autorů publikace  
„Přestavba lesa vyžaduje lov“  
Petra Kulhanová

## LESNICKÉ PROFESE

Odborný lesní hospodář by měl s vlastníkem  
o lese komunikovat v lese ..... 14  
Markéta Penzešová

## PĚSTOVÁNÍ LESA

S trnovníkem akátem je potřeba umět  
bezpečně zacházet..... 19  
Ivan Kuneš



19



22

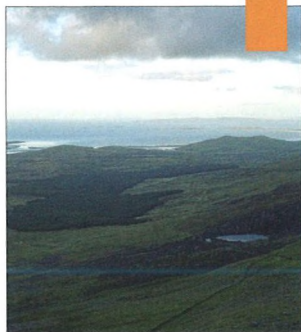

26

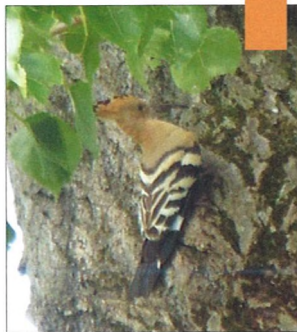

30

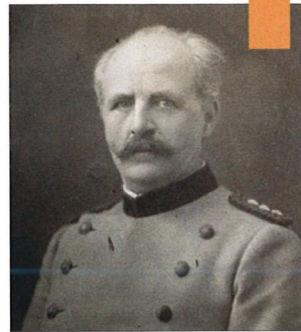

## ZAHRAŇIČNÍ LESNICTVÍ

Irsko pod lesnickým drobnohledem.....22

Pavel Bednář

Régéblock, projekt výzkumu přirozené obnovy lesů ve Francii.....26

Pavel Šimek

## DISKUZE

A zase ten kůrovec .....28

Miroslav Sloup

## HISTORIE

100 let Dauerwaldu .....30

Tomáš Vrška

## TĚŽBA A DOPRAVA DŘÍVÍ

Vývoj celkových a nahodilých těžeb podle druhů a jejich příčiny v ČR v letech 1949 až 2019 .....32

Stanislav Vacek

32



37



## INFORMAČNÍ TECHNOLOGIE

Android zariadenia v lesníckej praxi .....34

Ján Šimkovič

## OCHRANA LESA

V roce 2020 zůstal lýkožrout smrkový v místě vývoje .....37

Tři roky a každý jiný

Petr Doležal

LOS informuje.....38

Forstliches Deutsch.....40

PEFC ČR informuje .....41

Události a zajímavosti.....42

Zahraníční události .....44

Dřevozpracovatelé.....46

Ceny dříví .....48

Dřevařská burza.....49

## PŘÍLOHA

Přirození nepřátelé v ochraně lesa

Lýkožrout borový *Ips sexdentatus* (Boerner, 1766)



*S námi víte, jak se z lesa ozývá!*

**www.silvarium.cz**

archiv Lesnické práce naleznete na stránce: [Imda.silvarium.cz](http://Imda.silvarium.cz)