

14

V roce 2020 se výdaje na výzkum a vývoj v Česku meziročně navýšily o necelá dvě procenta. Jednalo se o nejnižší nárůst od roku 2016. Příčin zpomalení bylo několik.



44

Tón v maloobchodu se železářským zbožím, barvami, sklem a potřebami pro kutily u nás udávají velké firmy s rozsáhlými sítěmi provozoven. Jejich tržby v posledních 10 letech rostly výrazně rychleji než v případě malých prodejen.

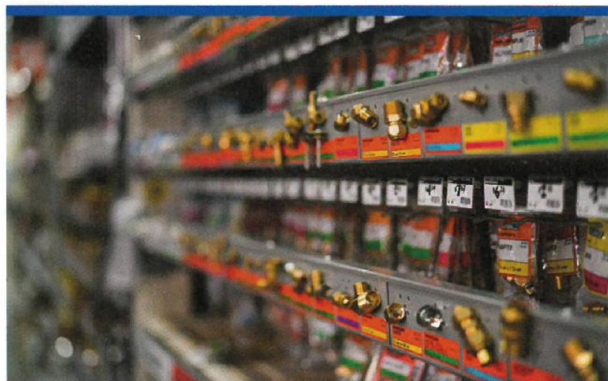

50

Z výsledků pravidelného šetření Statistika rodinných účtů je zjevné, že v covidovém roce 2020 došlo ke snížení celkových spotřebních výdajů domácností. Oproti roku 2019 klesly výdaje o 3 400 Kč na osobu.

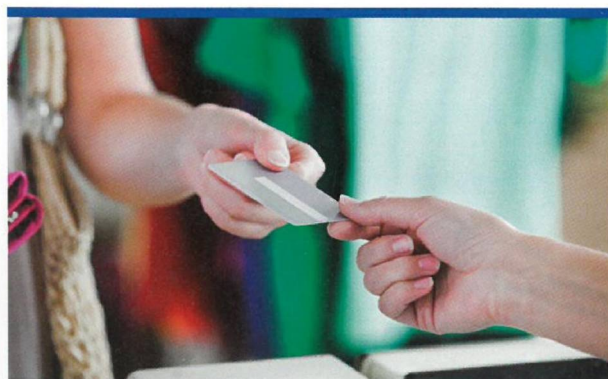

TÉMA: JAK JE NA TOM ČESKÉ ZEMĚDĚLSTVÍ

- 24 Zemědělská zjišťování v mezinárodním kontextu
- 26 Zemědělských subjektů ubylo, ty zbývající se zvětšily
- 30 Zemědělské půdy je zase méně
- 32 Živočišná výroba se koncentruje
- 34 Ekonomické výsledky zemědělství
- 36 Práce v zemědělství mladé lidi příliš neláká

UDÁLOSTI

- 6 Spolupráce s řeckým statistickým úřadem se dále rozvíjí
- 6 Workshop k přeshraniční spolupráci
- 7 Vlčí máky v ČSÚ
- 7 Bronz pro sčítání
- 7 Změna pořadí náhradníků ve volbách
- 7 Návštěva gruzínských statistiků
- 7 Strom splněných přání

ZE SVĚTA

- 8 Světový den lidských sídel
- 9 V oborech ICT převládají mladí muži
- 9 Nizozemci si na online nákupy zvykli
- 9 Kolik obyvatel mají Faerské ostrovy

STATISTIKA ODVĚTVÍ

- 10 Nejistá sezóna
- 12 Jak se staví bydlení

LIDÉ A SPOLEČNOST

- 14 Růst výdajů na výzkum a vývoj silně přibrzdil
- 46 Voláme víc a surfujeme rychleji

MAKROEKONOMIKA A FINANCE

- 16 Deficitní hospodaření přetrvává

ROZHOVOR

- 17 Zaměstnance chceme více motivovat k inovacím
- 38 Statistiky ukazují, že cíle evropské zemědělské politiky by měly být v různých zemích odlišné

TRH PRÁCE A SOCIÁLNÍ STATISTIKY

- 20 Zdravotní sestry na vzestupu
- 50 Covid a naše peněženky

METODIKA

- 42 Jak na zjednodušené hlášení v Intrastatu

ANALÝZA

- 44 Maloobchod s potřebami pro kutily

HISTORIE

- 54 Před sto lety bylo v Praze blaze a v Sudetech draze