

## 1930–1932

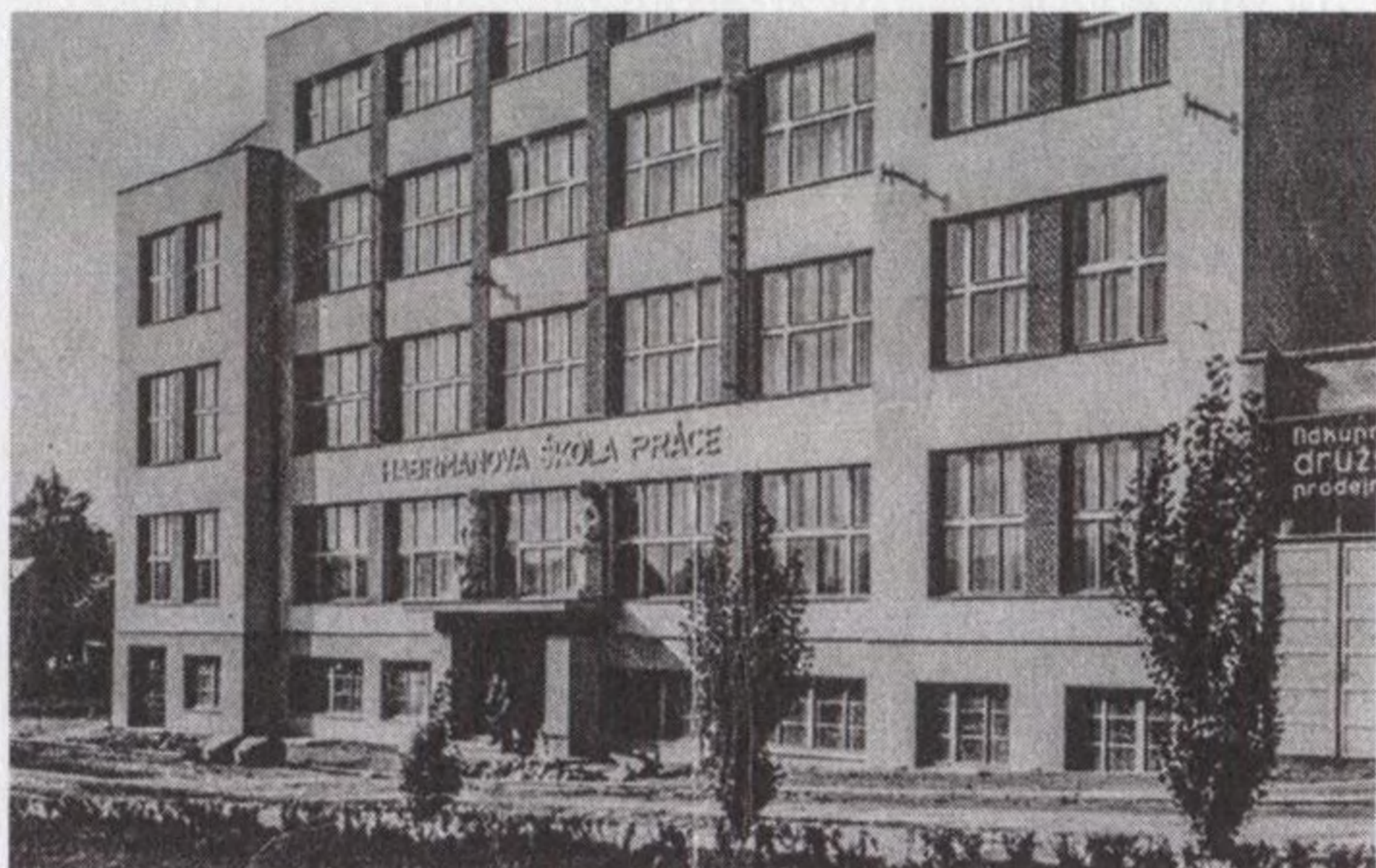

HABRMANOVA ŠKOLA PRÁCE  
Česká Třebová, 1930–31  
(ve spolupráci se stavitelem Janem Duchoslavem)

## 1934



SOUTĚŽNÍ NÁVRH NA OKRESNÍ CHOROBINEC  
Nymburk, 1934

## 1935

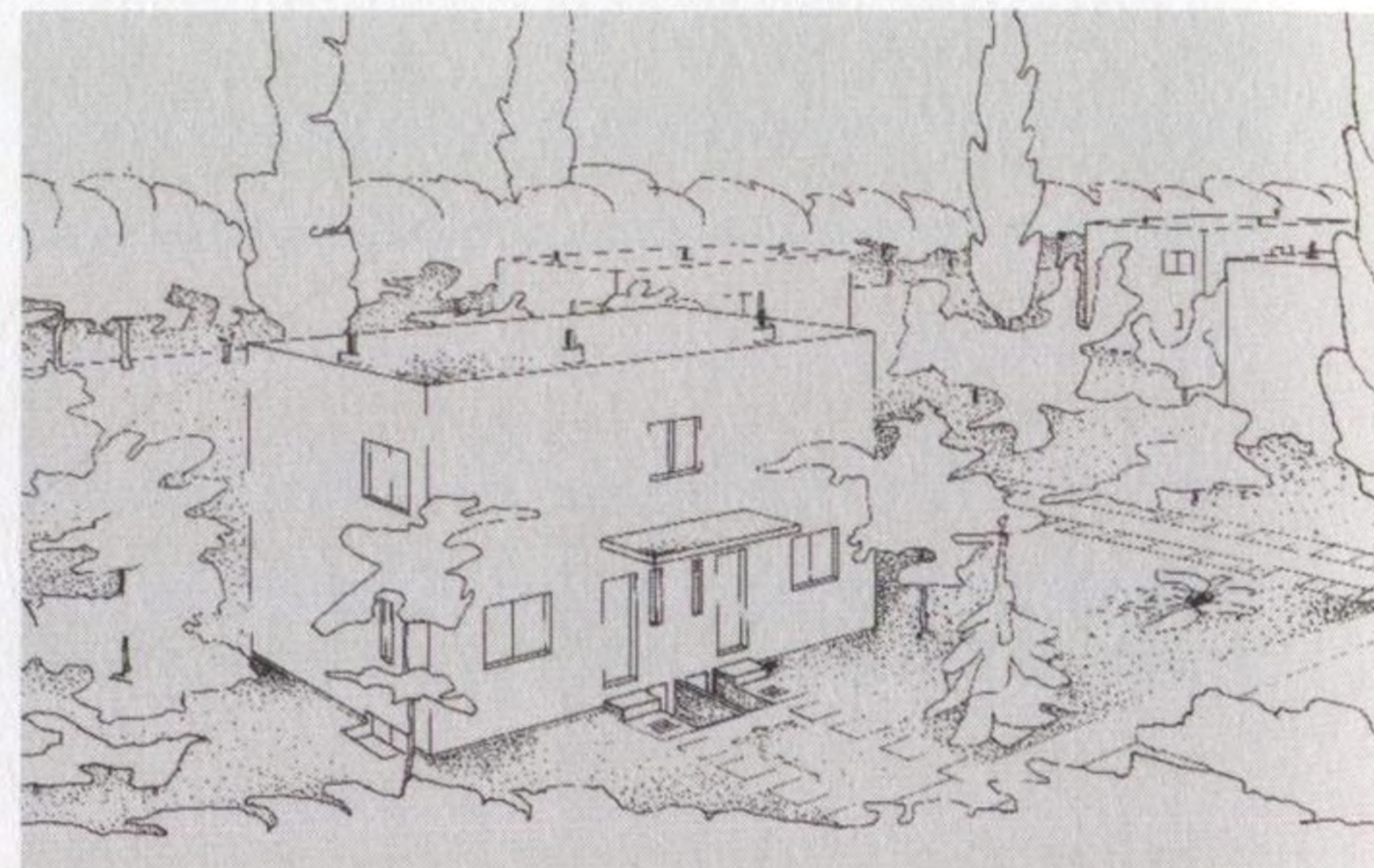

02  
SOUTĚŽNÍ NÁVRH NA DVOJDOMEK  
V BAŤOVĚ MEZINÁRODNÍ BYTOVÉ SOUTĚŽI  
Zlín, 1935

str. 53



OBCHODNÍ A OBYTNÝ DŮM D. TRÁVNÍČKA  
Česká Třebová, 1930–31  
(ve spolupráci se stavitelem Janem Duchoslavem)

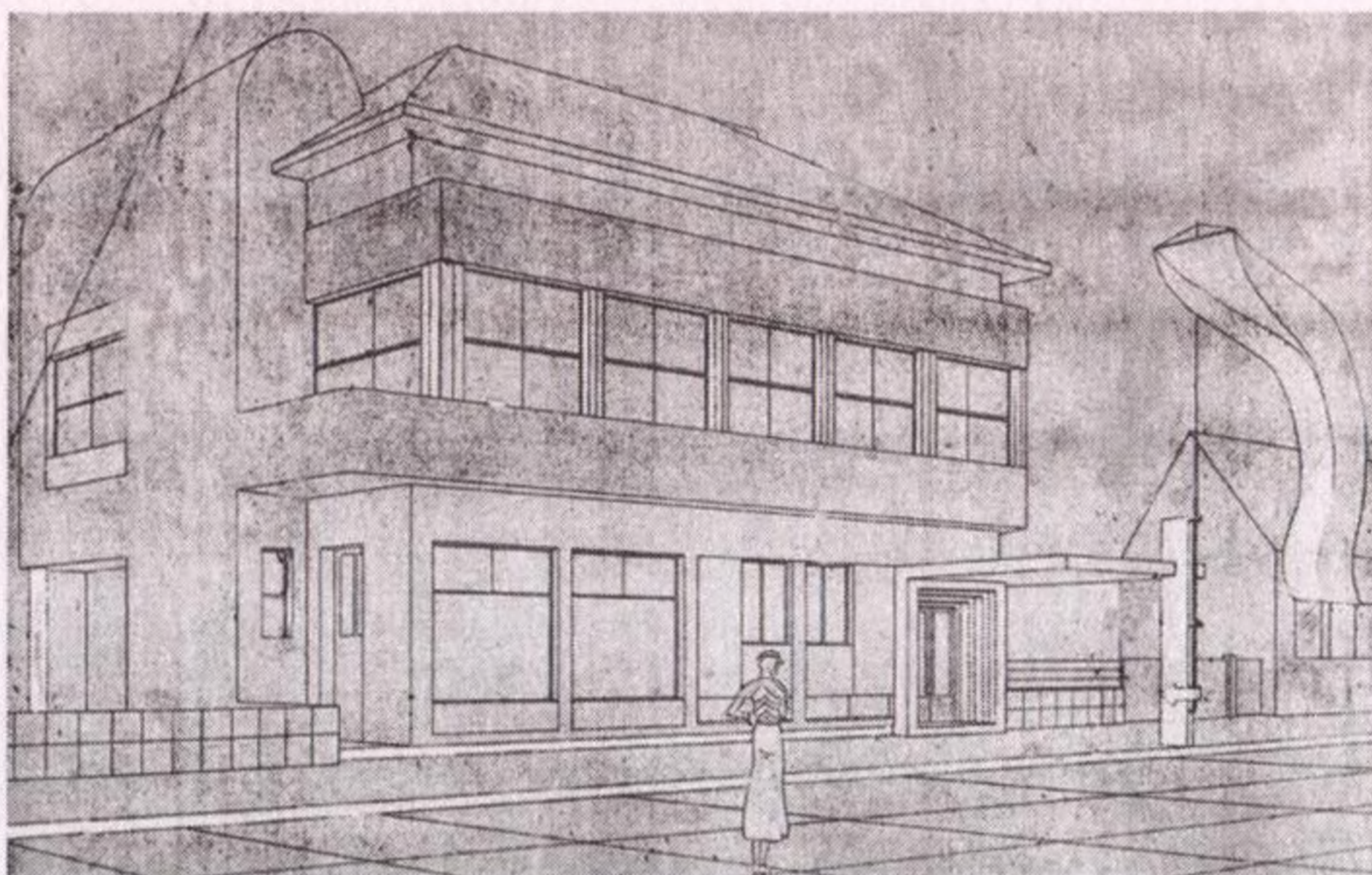

SOUTĚŽ NA SPOŘITELNÍ KAMPELIČKU  
Vamberk, 1934

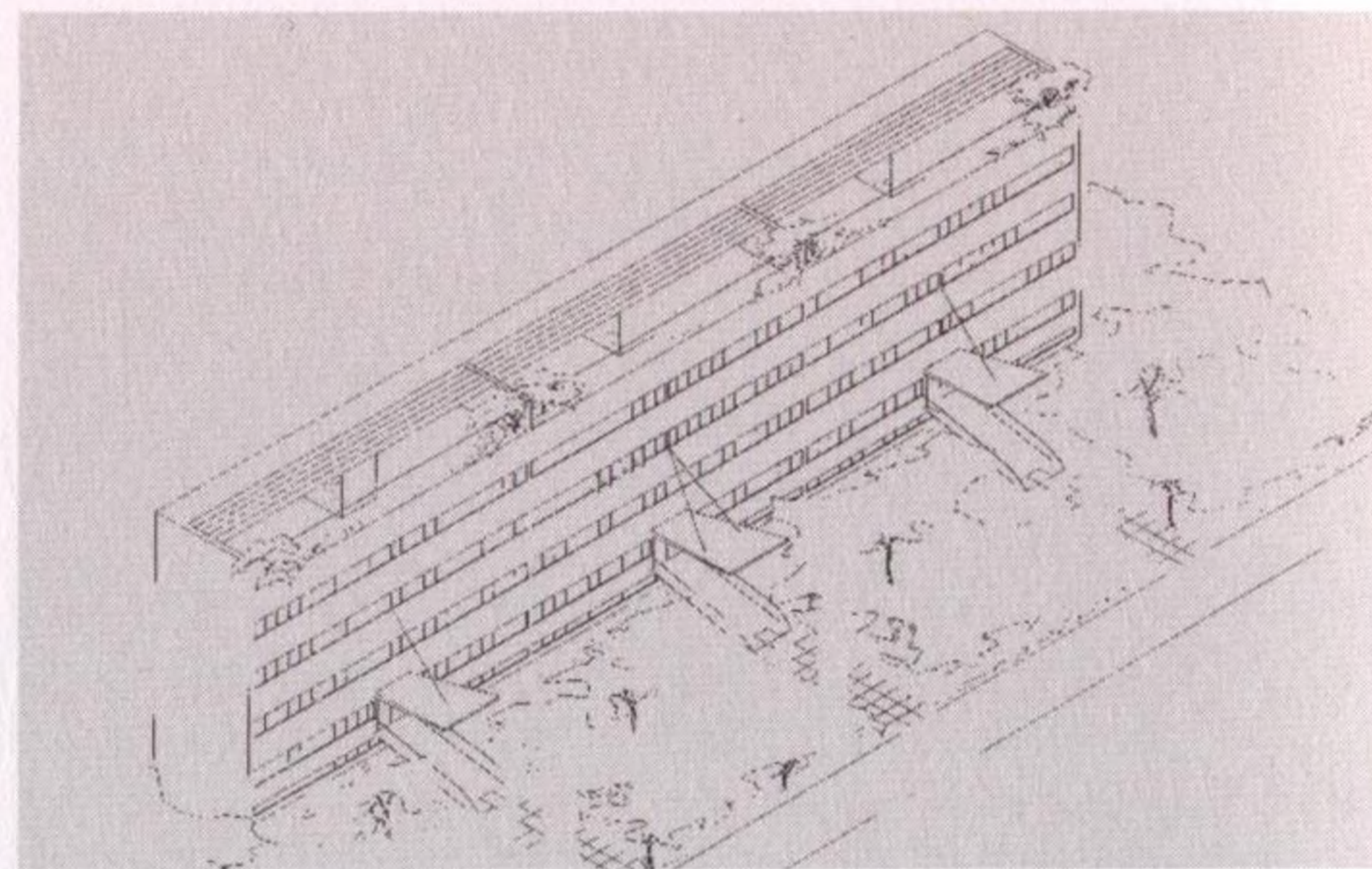

03  
NÁVRH ZÁSTAVBY LABSKÉ KOTLINY  
Hradec Králové, 1935  
1. státnice na AVU

str. 59

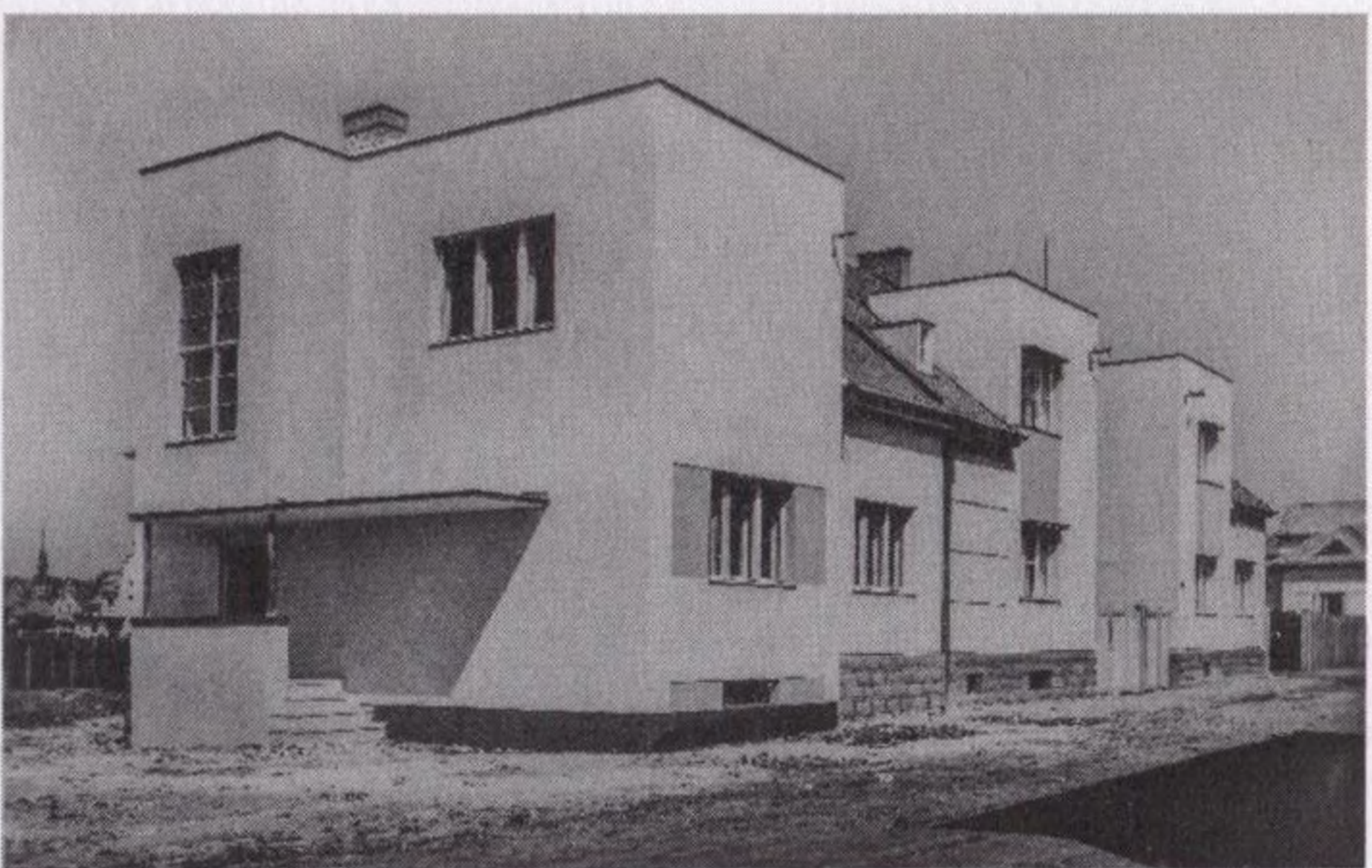

SKUPINA RODINNÝCH DOMŮ  
Nymburk, 1932 (realizováno)  
(ve spolupráci se stavitelem Ladislavem Čaňkářem)

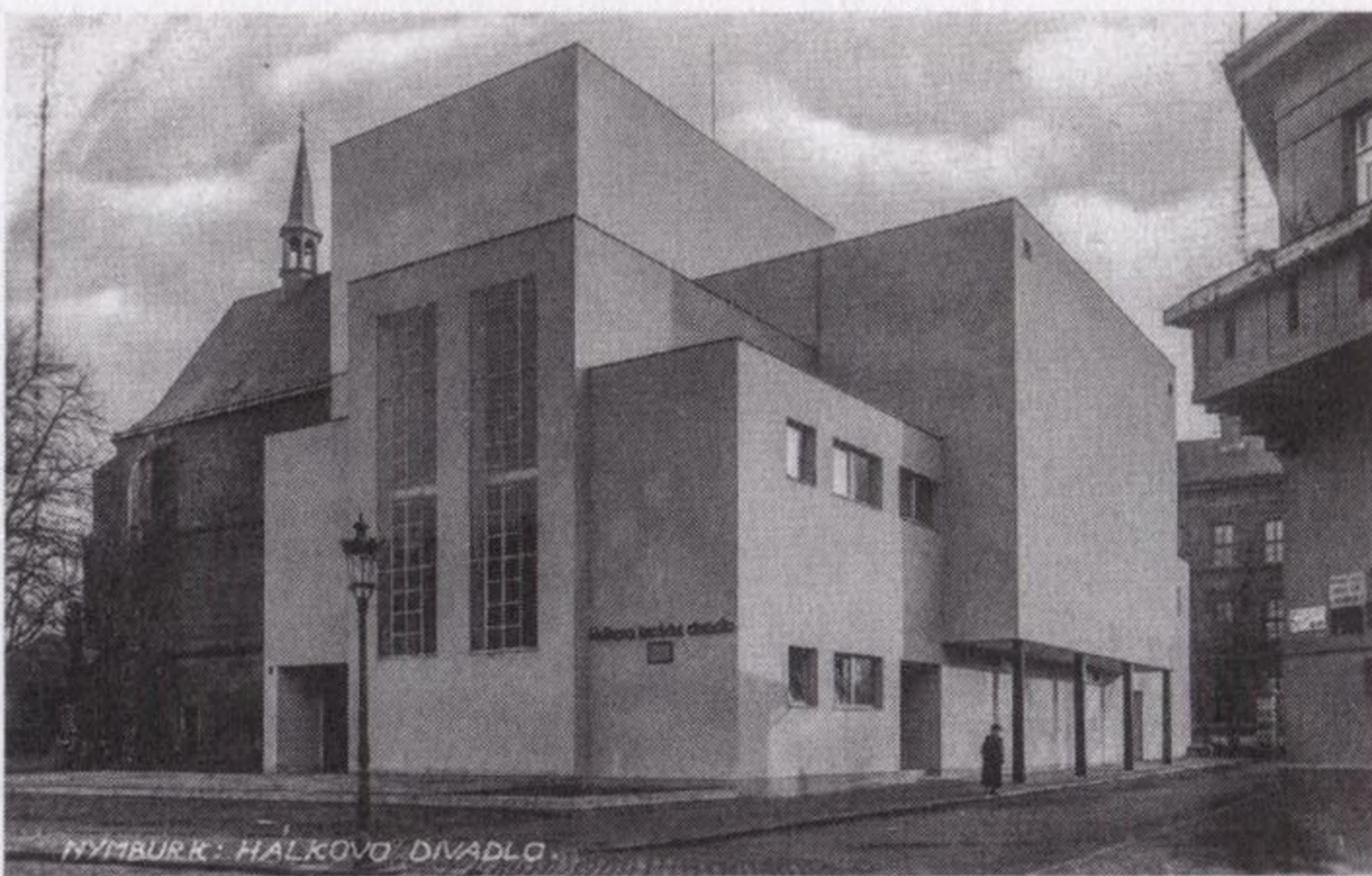

01  
PŘESTAVBA A PŘÍSTAVBA  
HÁLKOVA MĚSTSKÉHO DIVADLA  
Nymburk, 1934–36 (realizováno)

str. 43

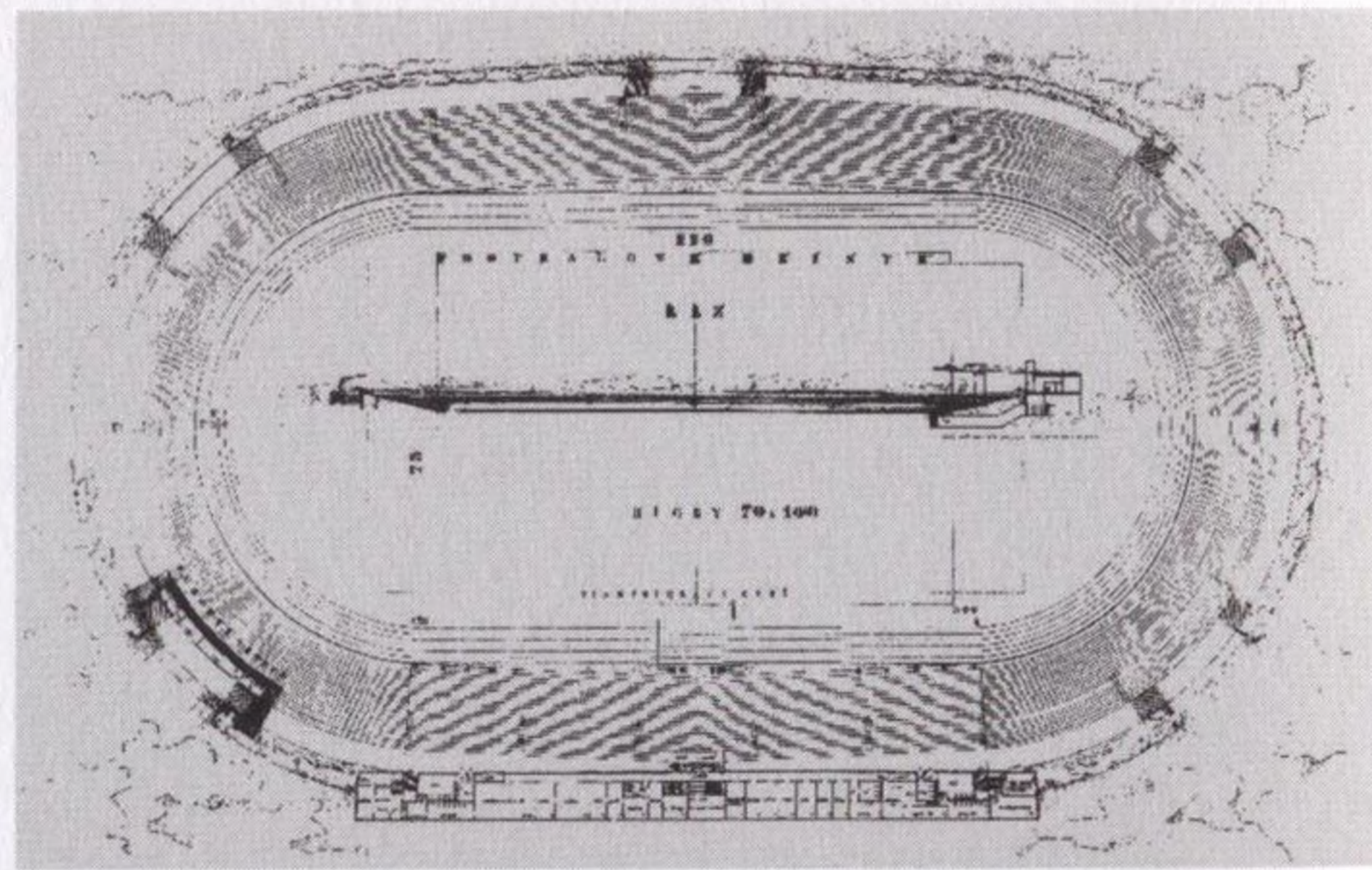

SOUTĚŽNÍ NÁVRH NA STADION SLÁVIE  
Praha-Letná, 1935–36

# 1936

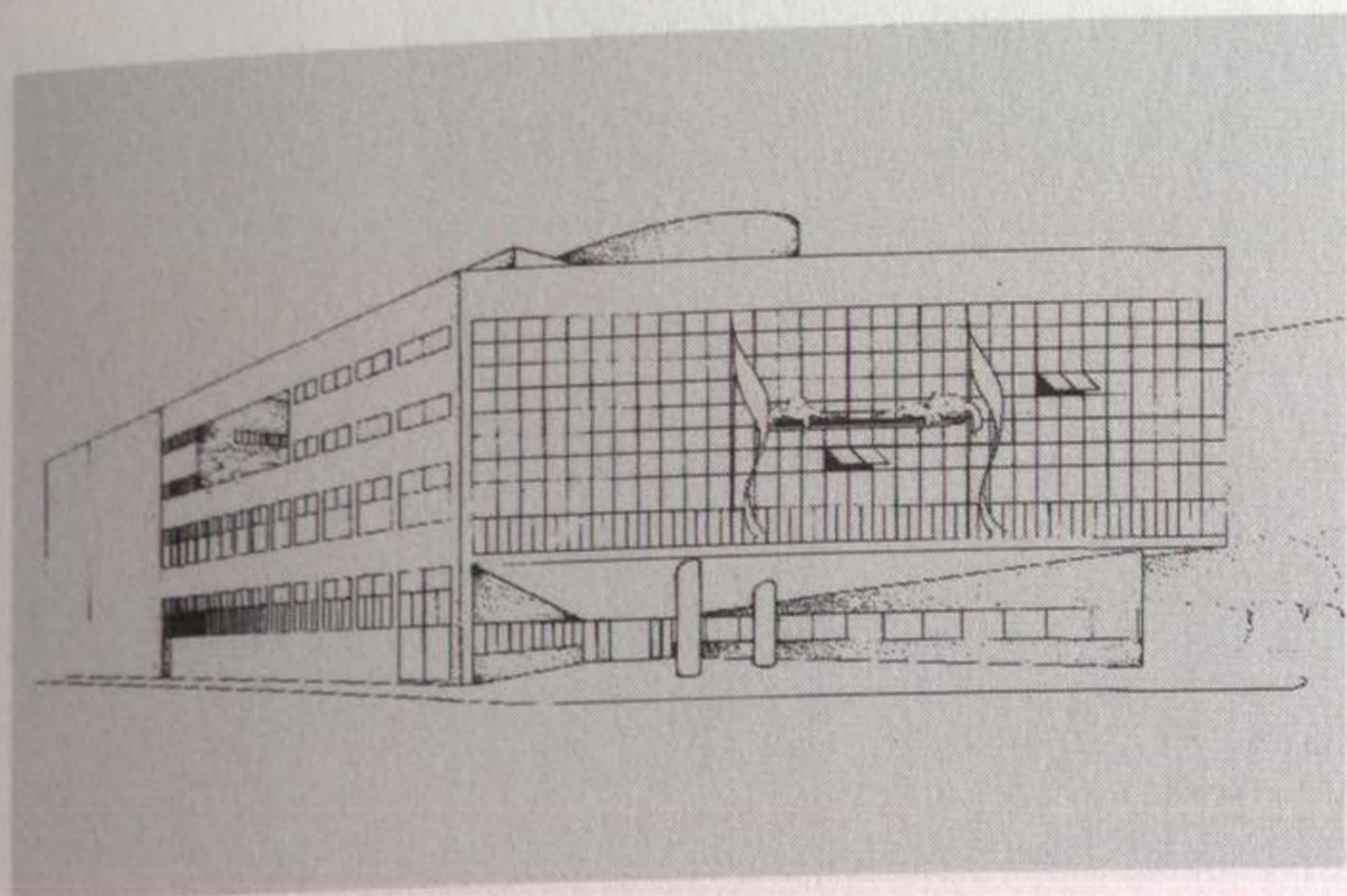

**04**  
NÁVRH NA NÁRODNÍ BANKU  
Bratislava, 1936  
2. státnice na AVU

str. 63

# 1937

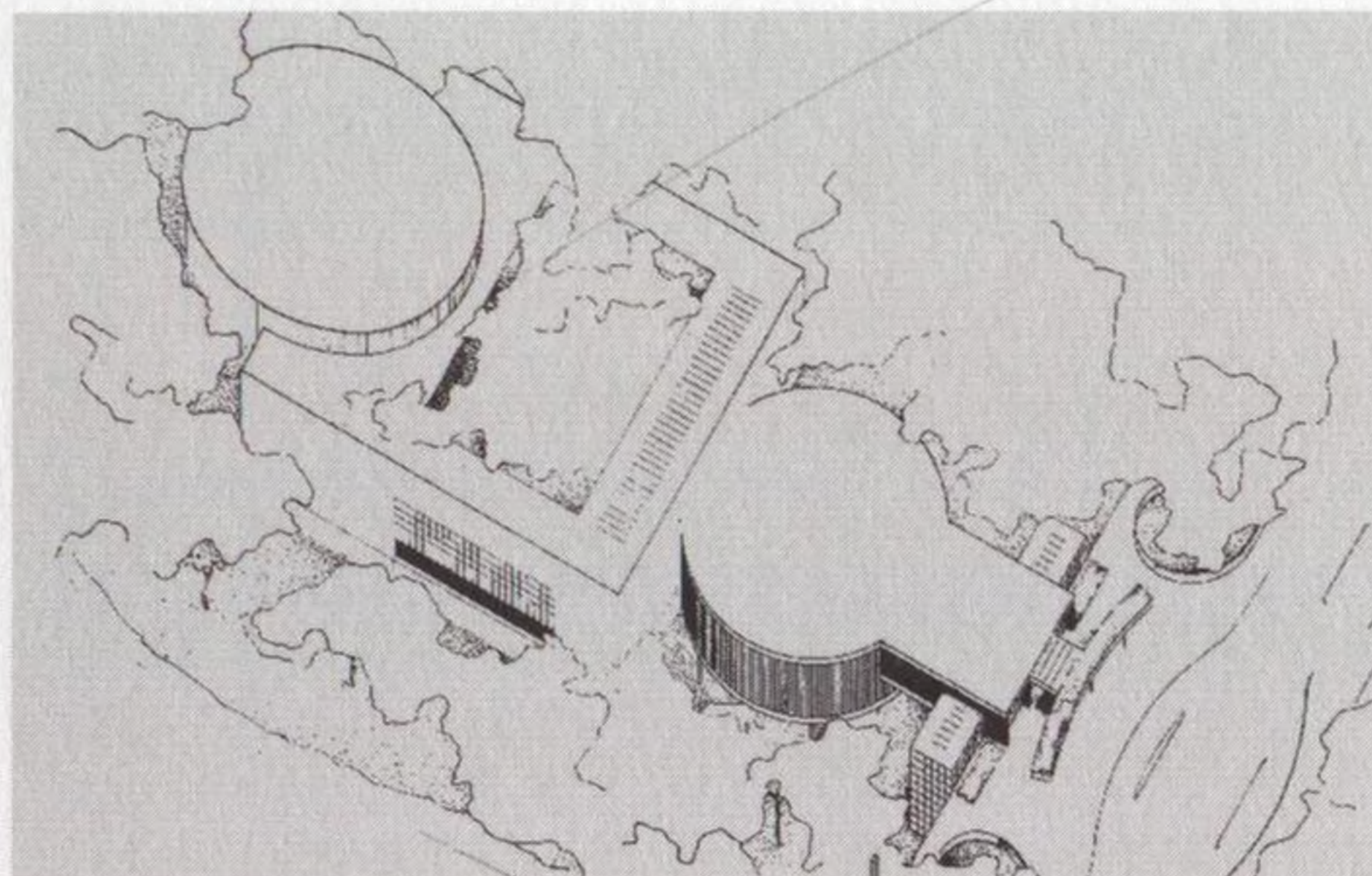

**07**  
NÁVRH NA KONCERTNÍ SÍŇ A RESTAURACI  
na Střeleckém ostrově, Praha, 1937  
3. státnice na AVU

str. 73

# 1938

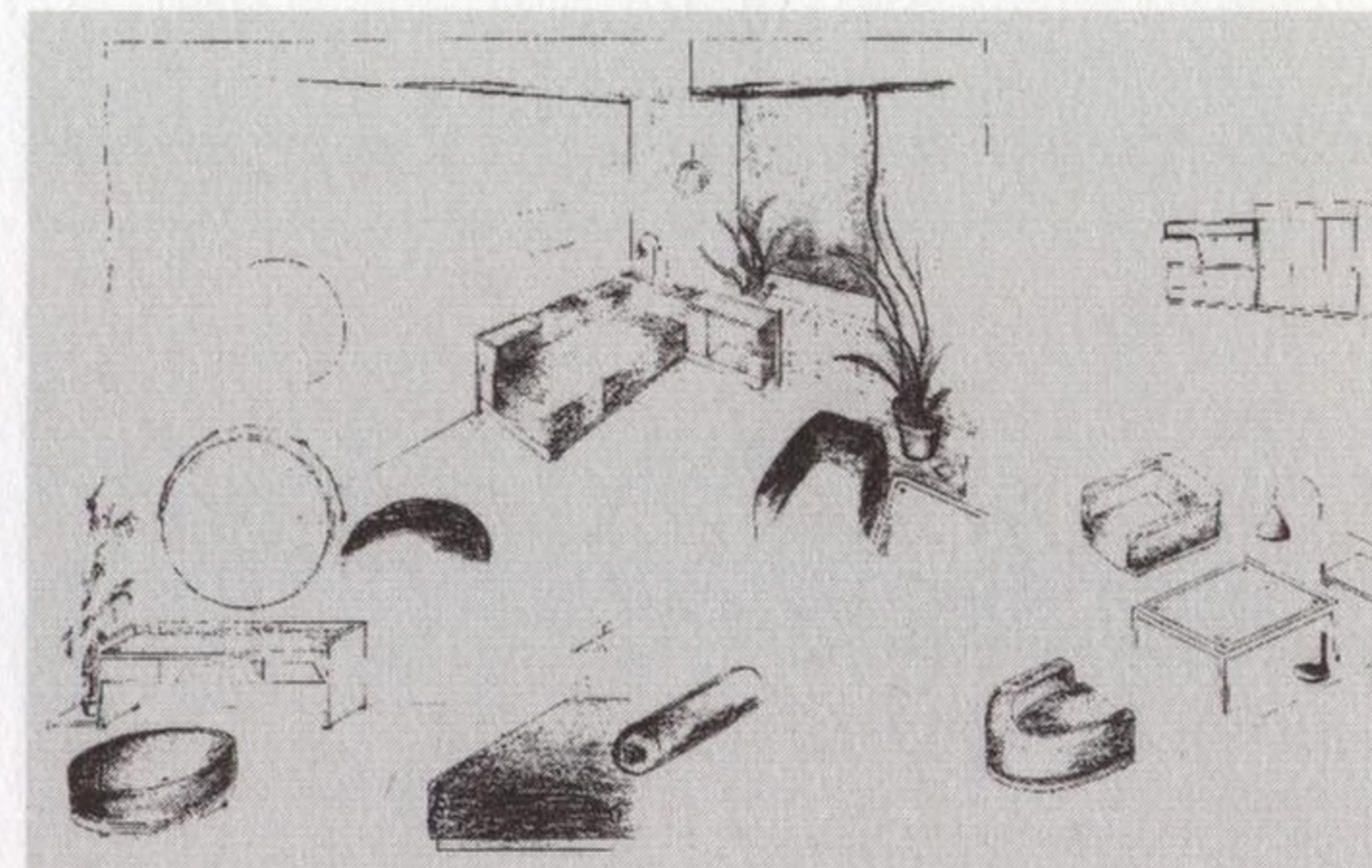

BYTOVÉ ZAŘÍZENÍ SLEČNY M. Š.  
Praha, 1938

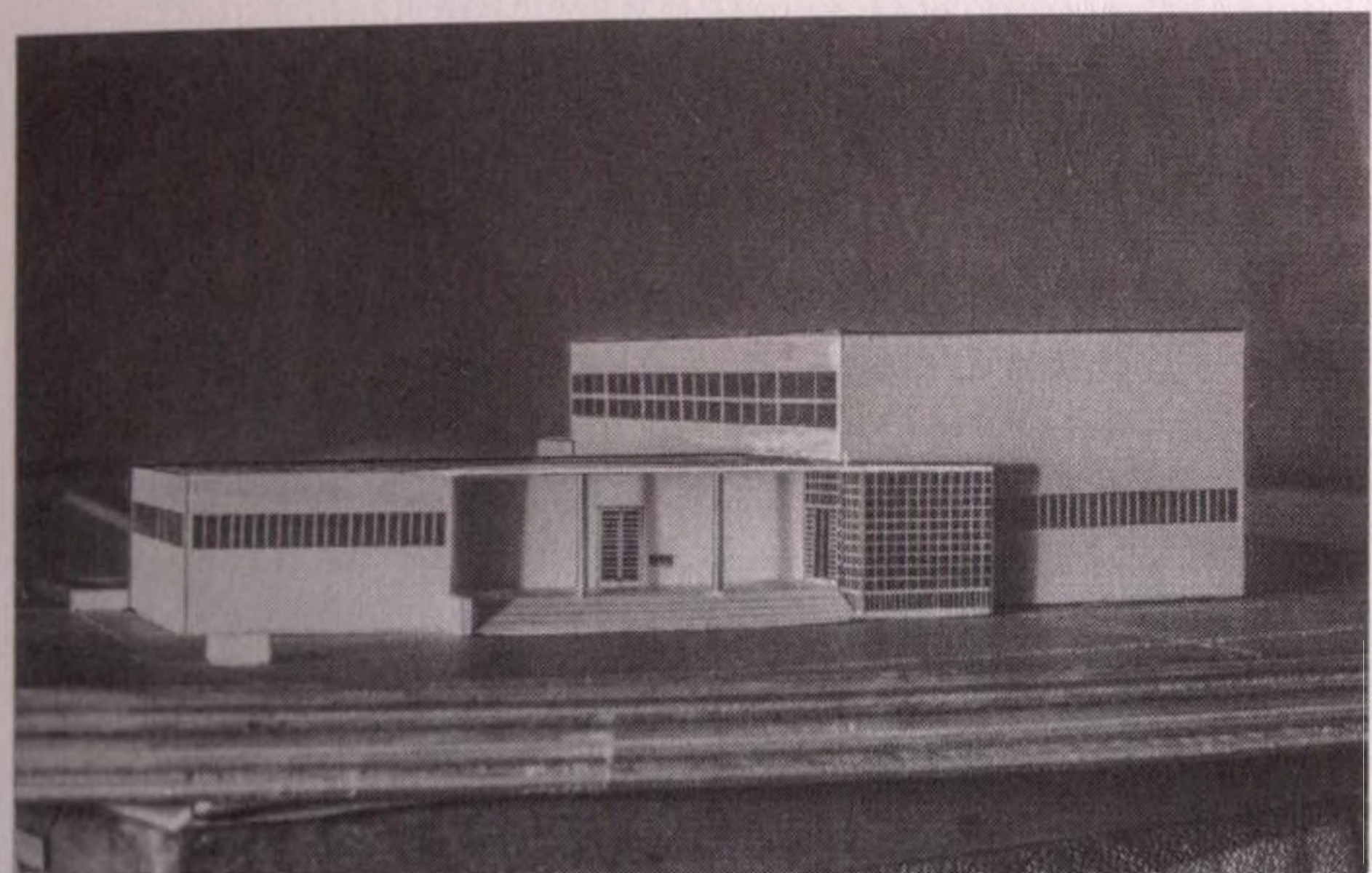

**05**  
SOUTĚŽNÍ NÁVRH NA SOKOLOVNU  
S LOUTKOVOU SCÉNOU  
Vamberk, 1936

str. 67

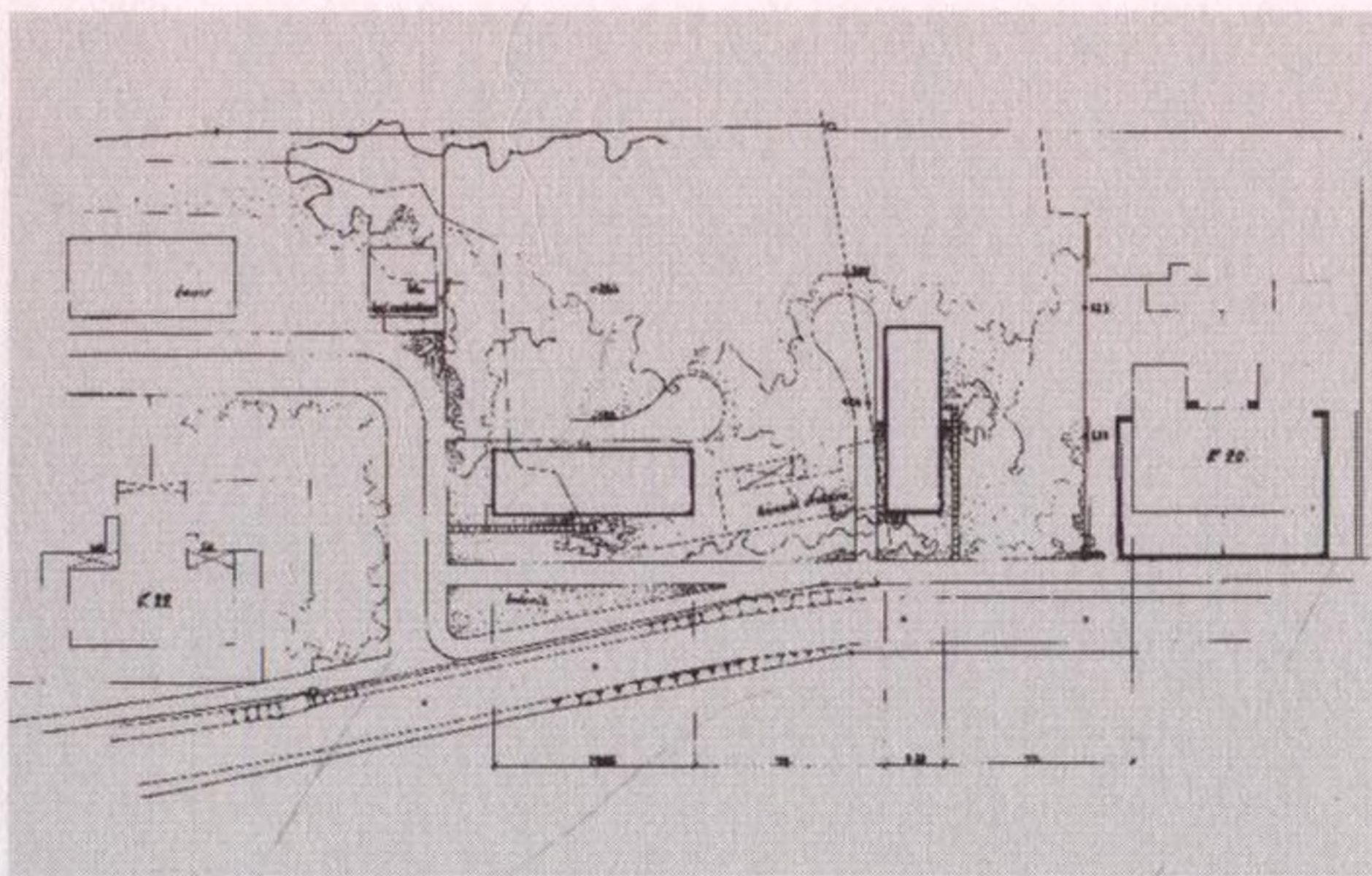

**08**  
OBYTNÉ DOMY PRO ZAMĚSTNANCE  
ŽELEZÁREN TYPU A a B  
Podbrezová, 1937

str. 79

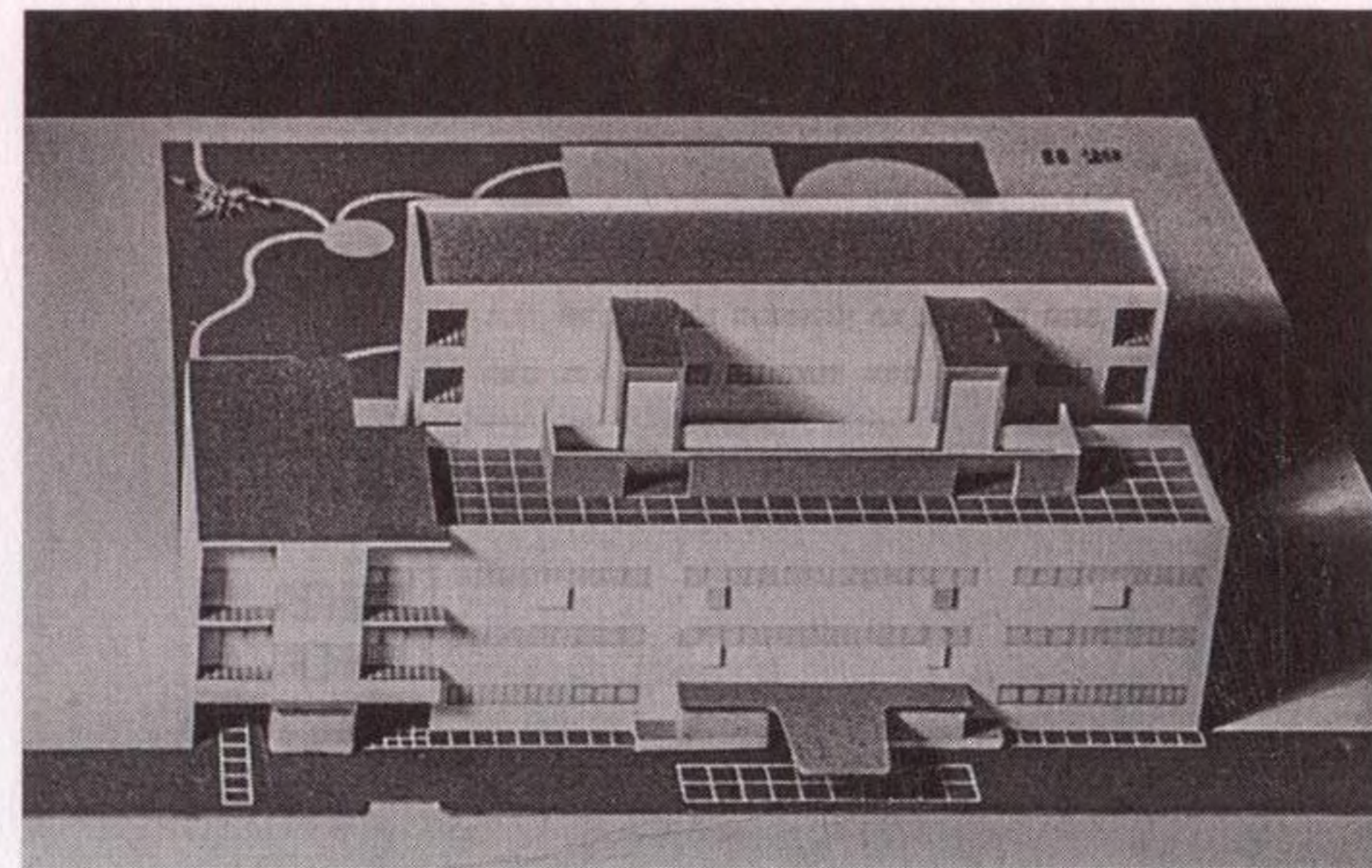

**10**  
SOUTĚŽNÍ NÁVRH NA OBYTNÉ DOMY  
MĚSTSKÉ SPOŘITELNY  
Nymburk, 1938

str. 91

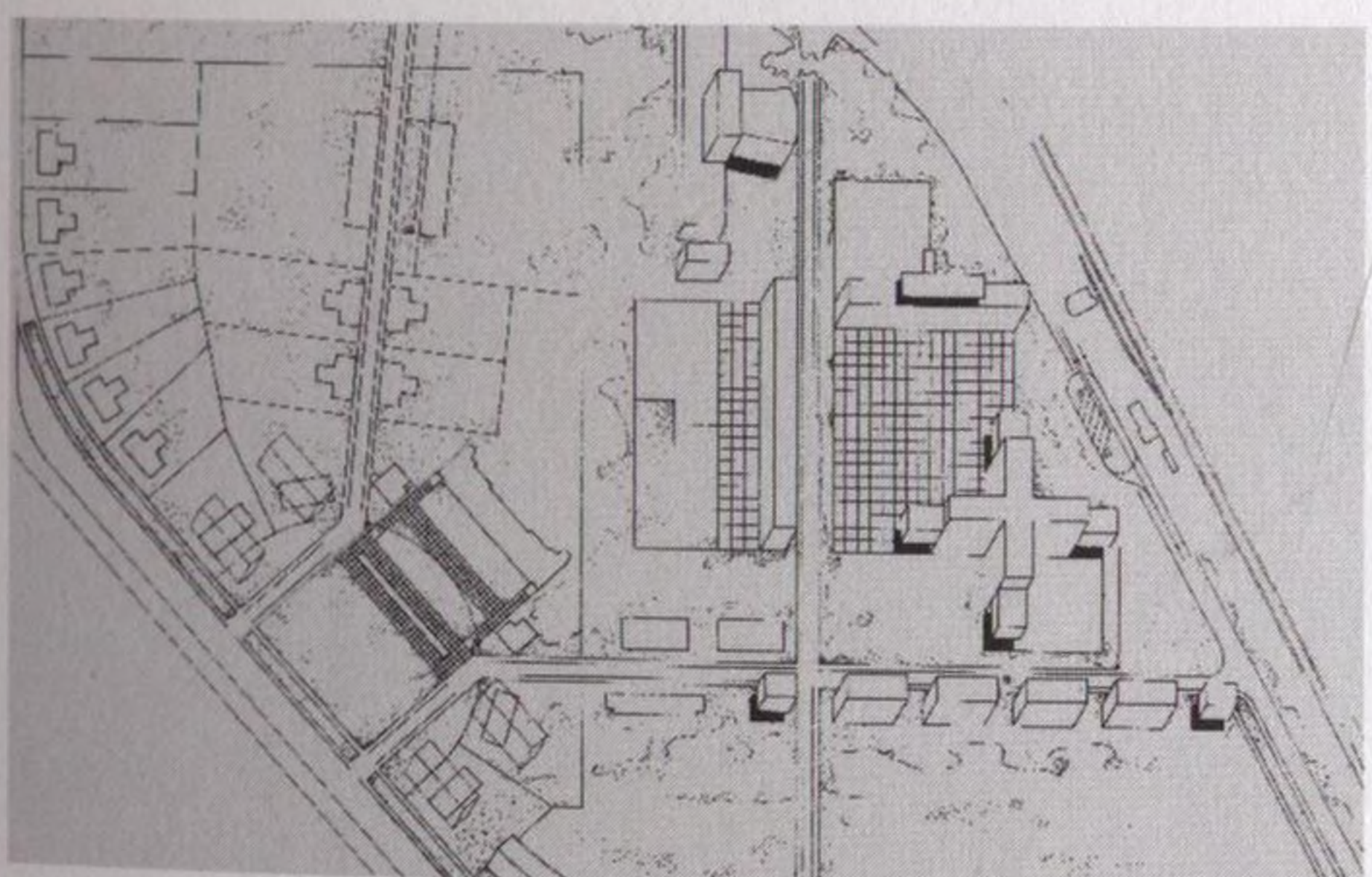

**06**  
SOUTĚŽNÍ NÁVRH NA ZASTAVOVACÍ PLÁN  
ČESKÉ KOLONIE  
Slatinské Doly (Podkarpatská Rus), 1936–37

str. 71



**09**  
OBYTNÉ DOMY PRO PODÚŘEDNÍKY  
A ČETNICKÁ KASÁRNA  
Slatinské Doly, 1937–38 (realizováno)

str. 85

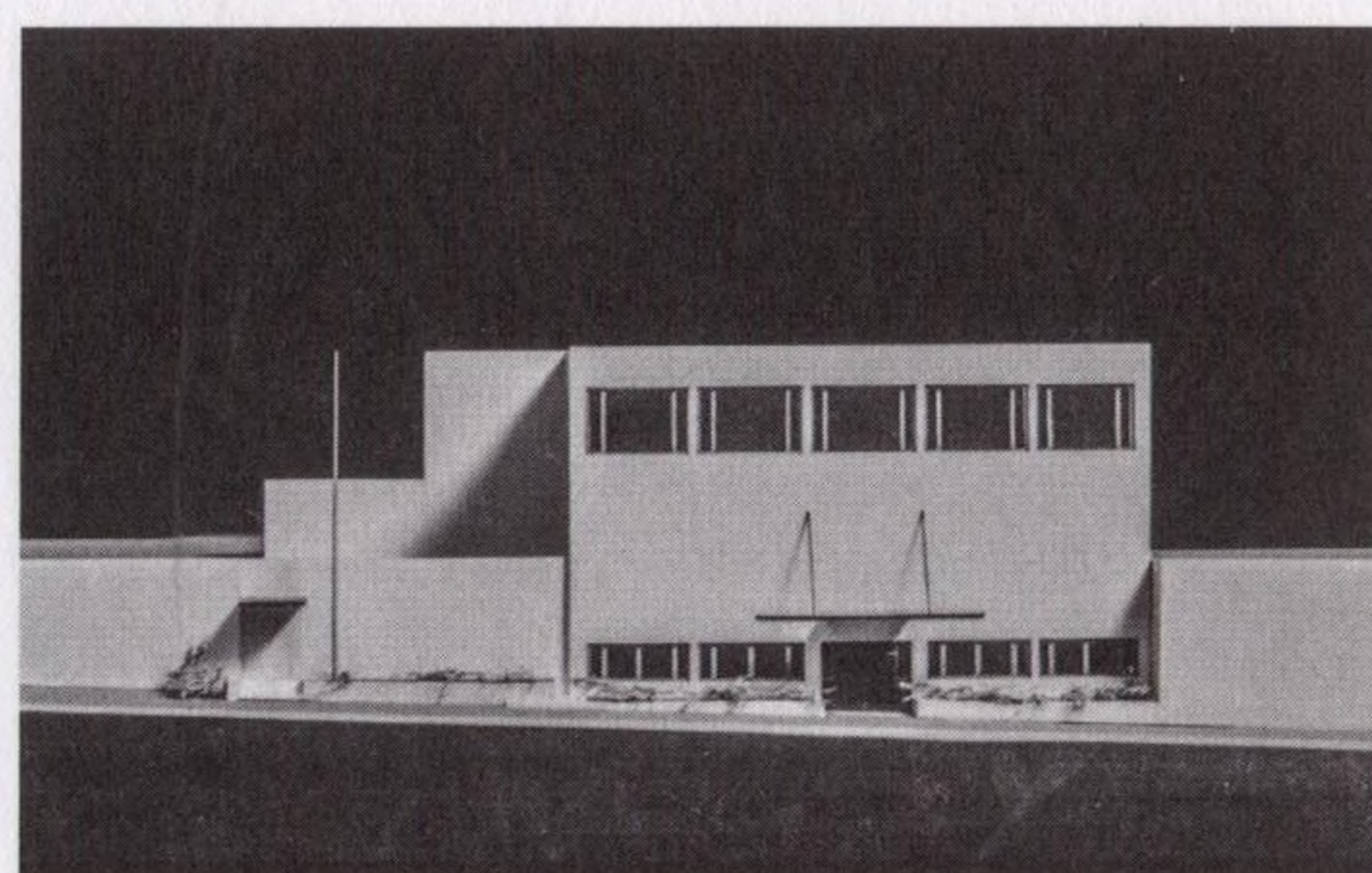

**11**  
NÁVRH NA PŘÍSTAVBU SOKOLOVNY  
K BUDOVĚ DIVADLA  
Jablonné nad Orlicí, 1938

str. 101

# 1939



**12** str. 105  
OBYTNÝ DŮM ING. J. A M. NOVÁKOVÝCH  
Nymburk, Tyršova ulice, 1939 (realizováno)

# 1940

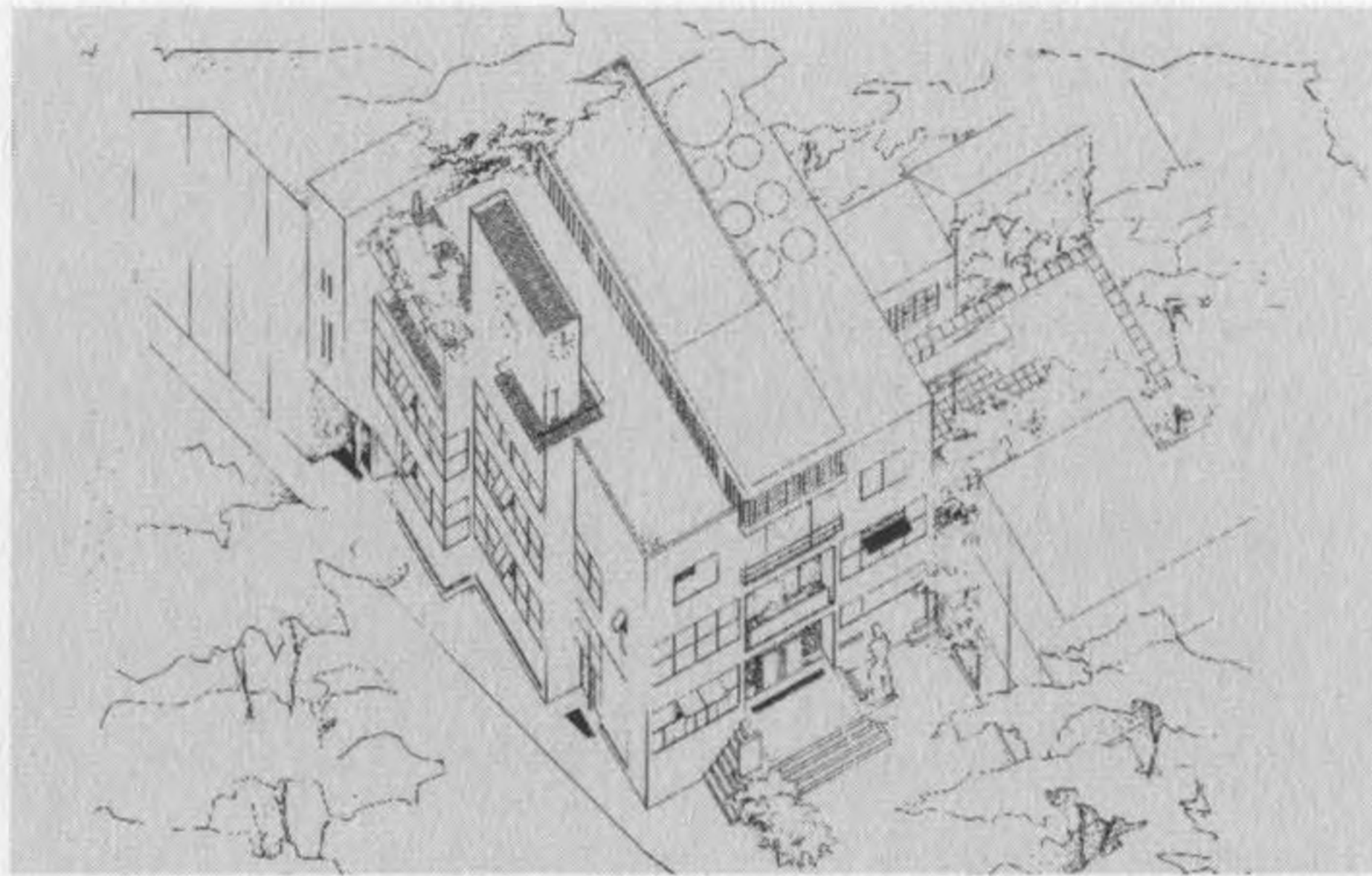

**15** str. 123  
SOUTĚŽNÍ NÁVRH NA RADNICI  
Rychnov nad Kněžnou, 1940

# 1941

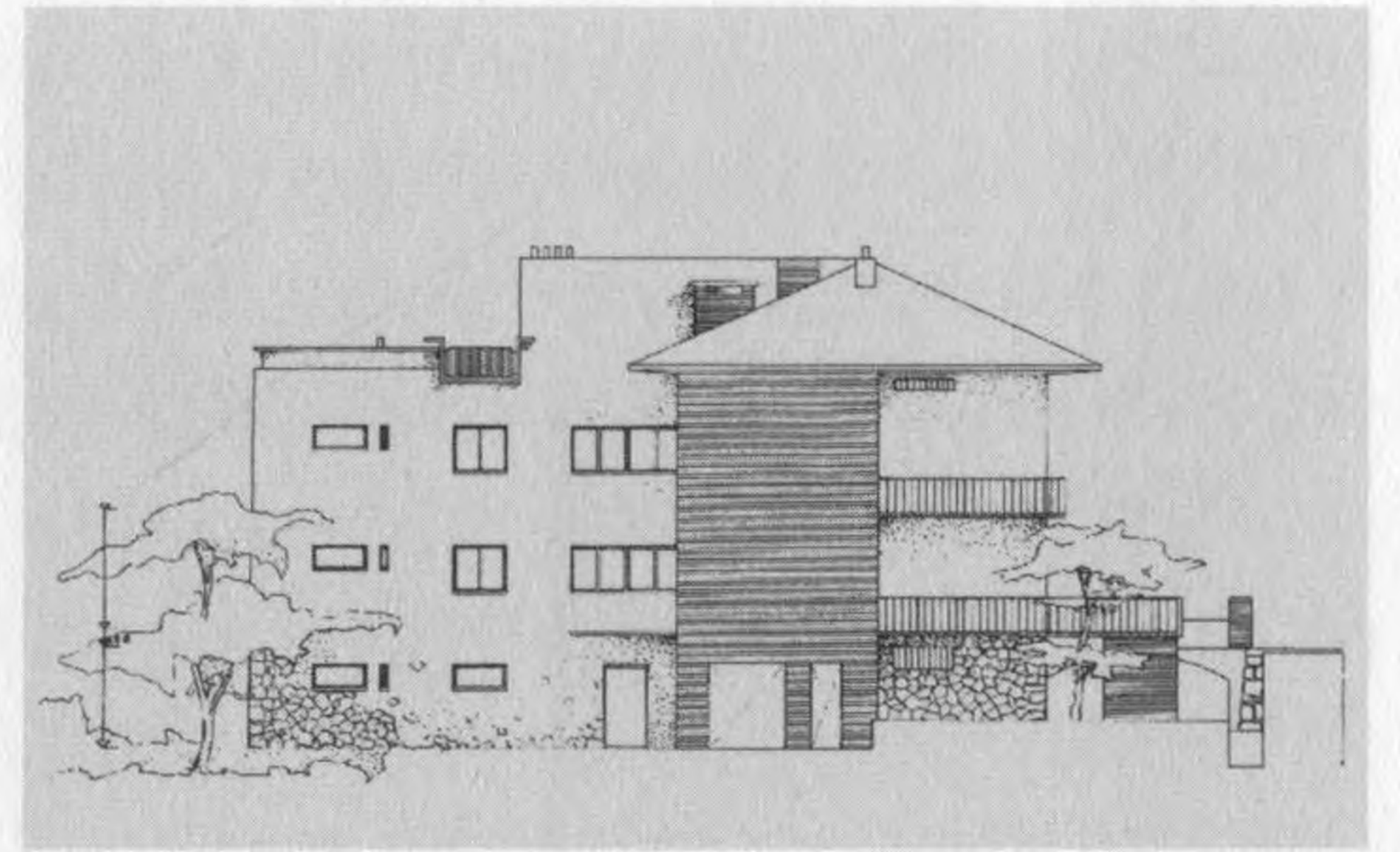

OBYTNÝ DŮM A. KLIMEŠOVÉ A V. TEPLÉ  
Vamberk, 1941

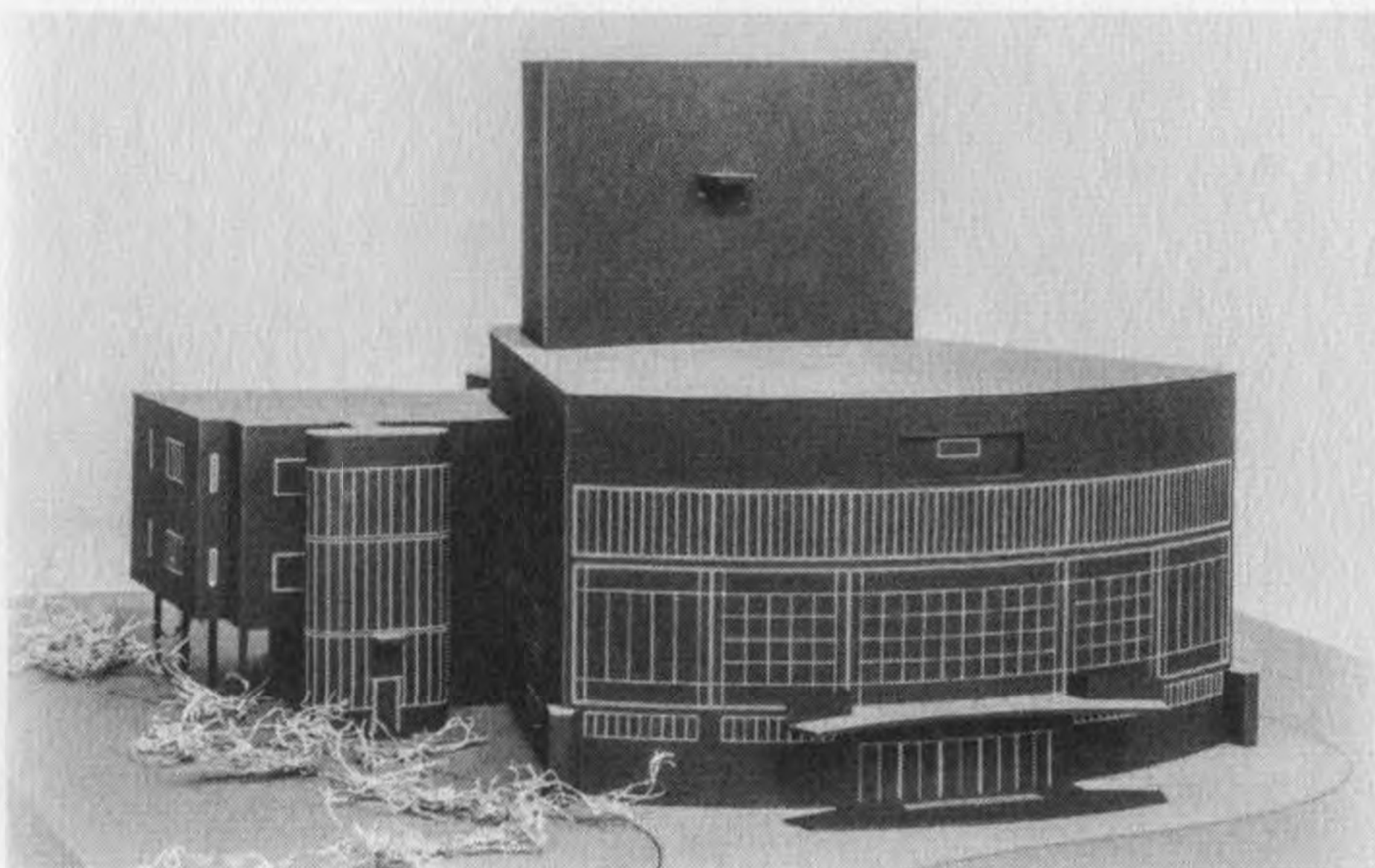

**13** str. 111  
SOUTĚŽNÍ NÁVRH NA DIVADLO  
Poděbrady, 1939

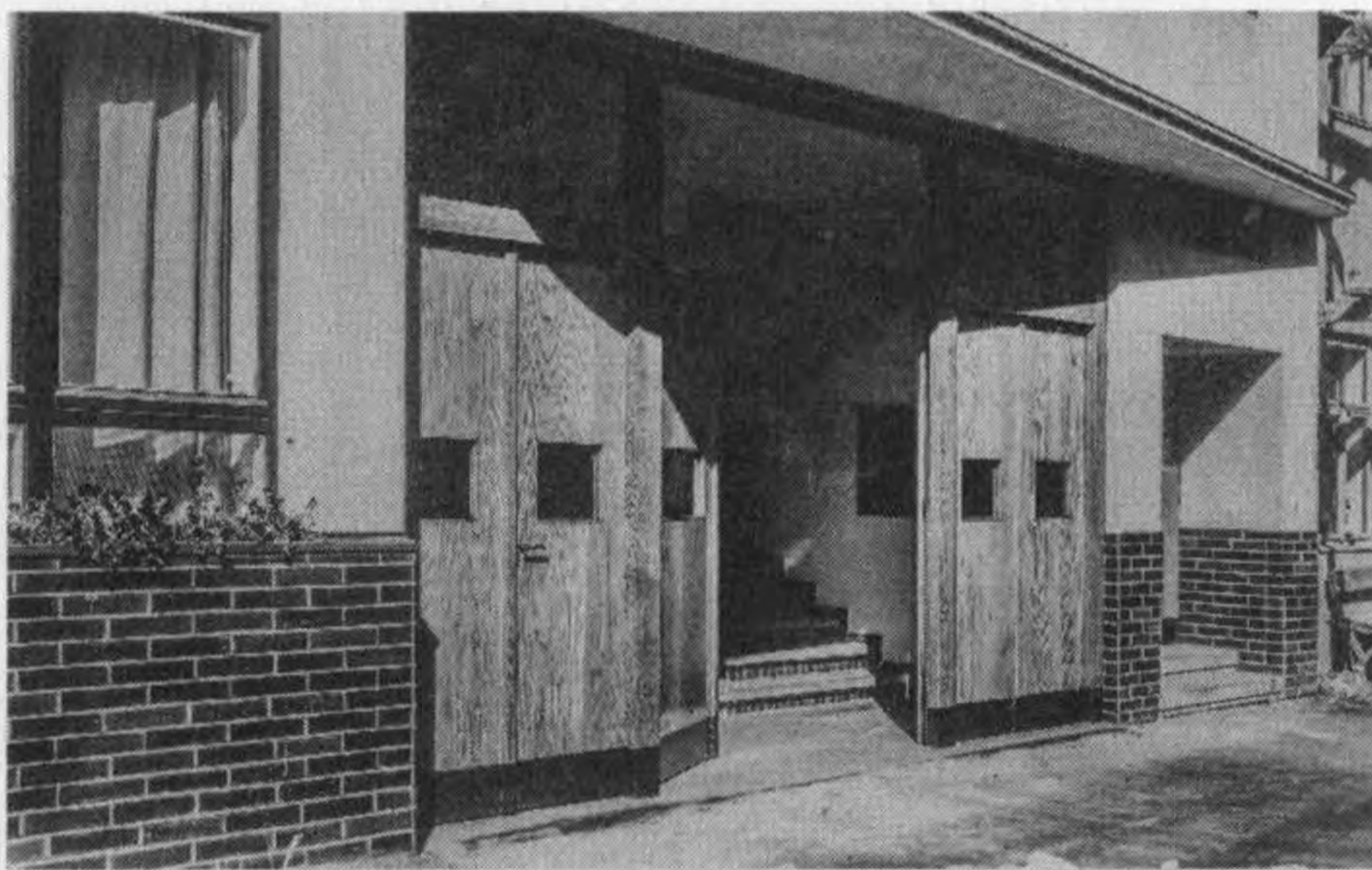

**16** str. 127  
PŘÍSTAVBA KANCELÁŘÍ, SKLADU  
A OBŠÍVÁRNÝ PRO FIRMU STÁHALA  
Vamberk, 1940 (realizováno)

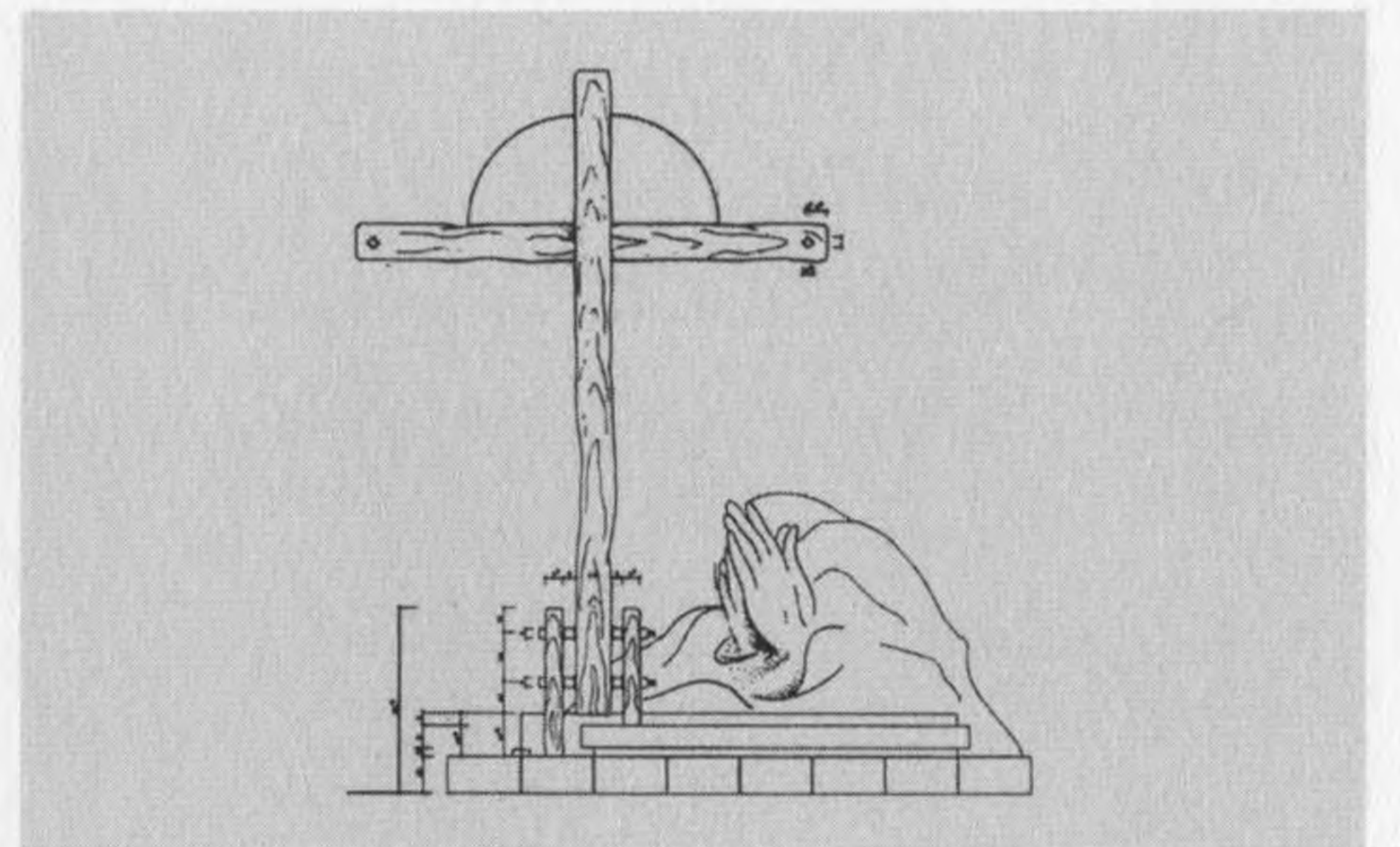

**17** str. 131  
RODINNÁ HROBKA  
FILIPA A BARBORY KOSKOVÝCH  
Vamberk, 1941 (realizováno)

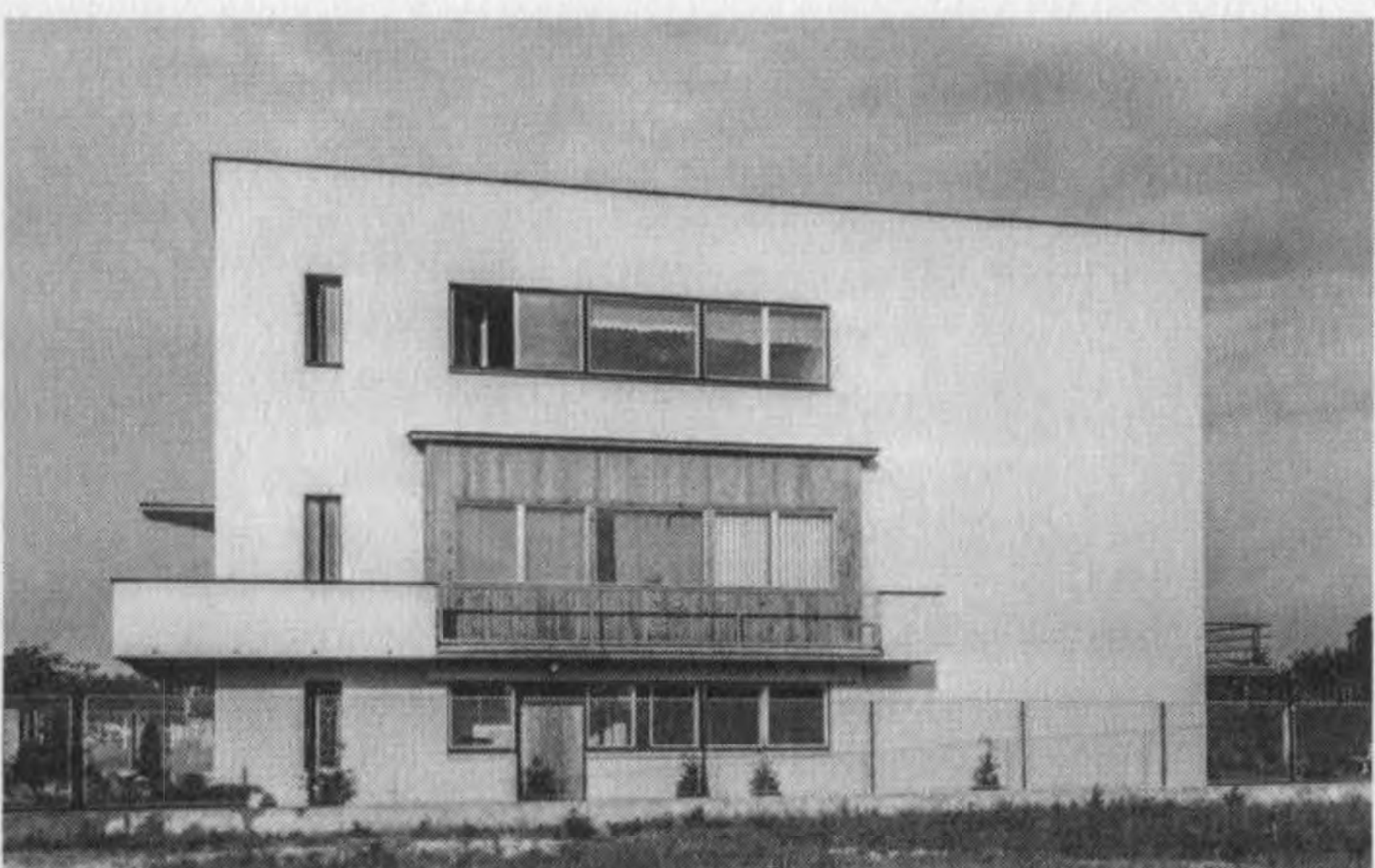

**14** str. 115  
VILA MJR. J. ŠOLTY  
Poděbrady, Mánesova č. p. 624, 1939 (realizováno)



ÚPRAVA VILY A ZAHRADY A VNITŘNÍ ZAŘÍZENÍ  
PRO VELKOOBCHODNÍKA F. DOSTÁLA  
Praha-Strašnice, 1940-41 (realizováno)

# 1942

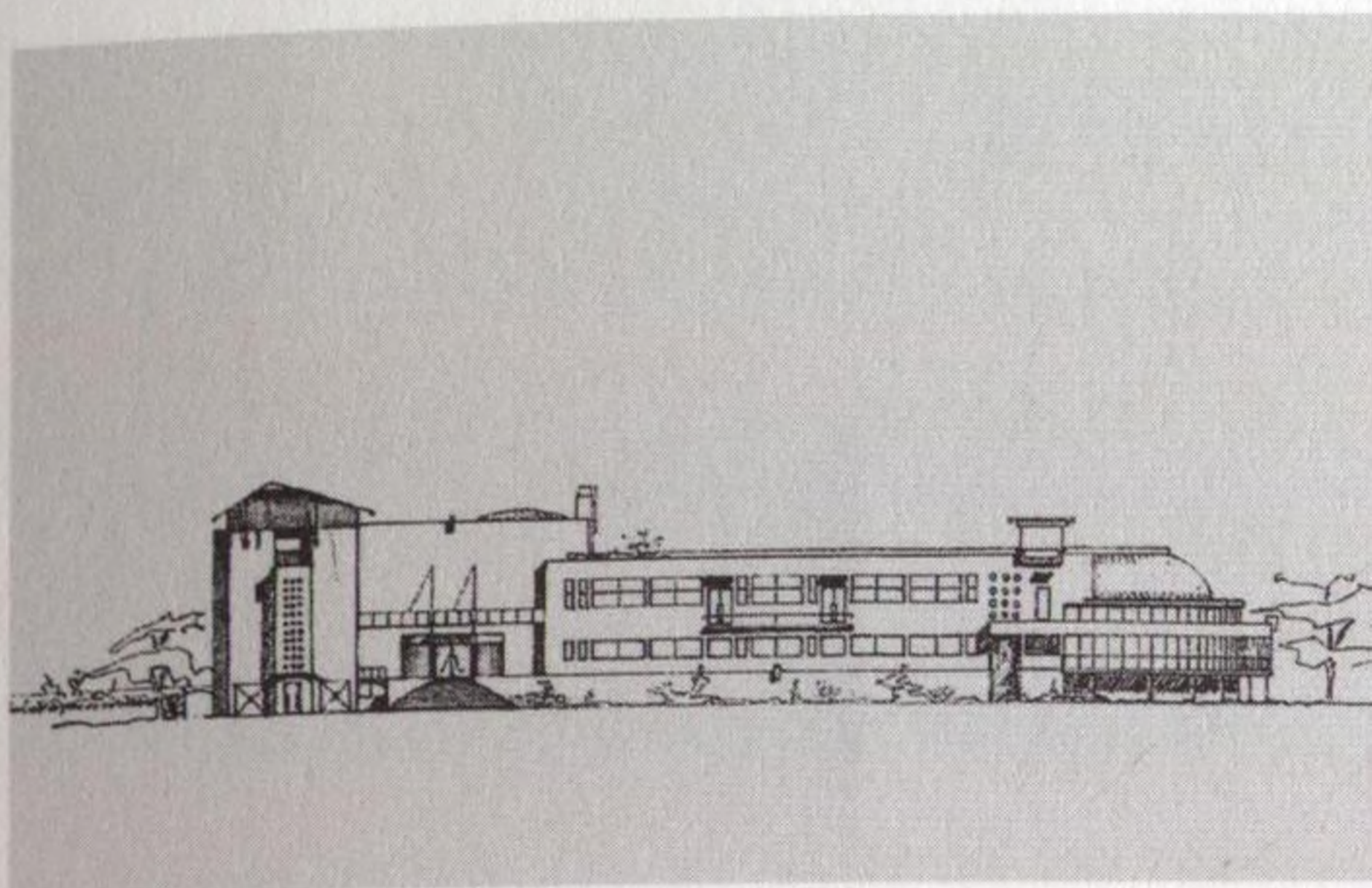

NÁVRH SANATORIA MUDR. JANSY  
Potštejn, 1942



SEDACÍ SOUPRAVA KŘESEL A STOLKU  
PRO SALON PANÍ P.  
Praha, 1942, (realizováno)



ŠATNA S POSUVNÝMI DVEŘMI PRO MUDR. BLAŽKA  
Praha, Václavské náměstí, 1942 (realizováno)

# 1944

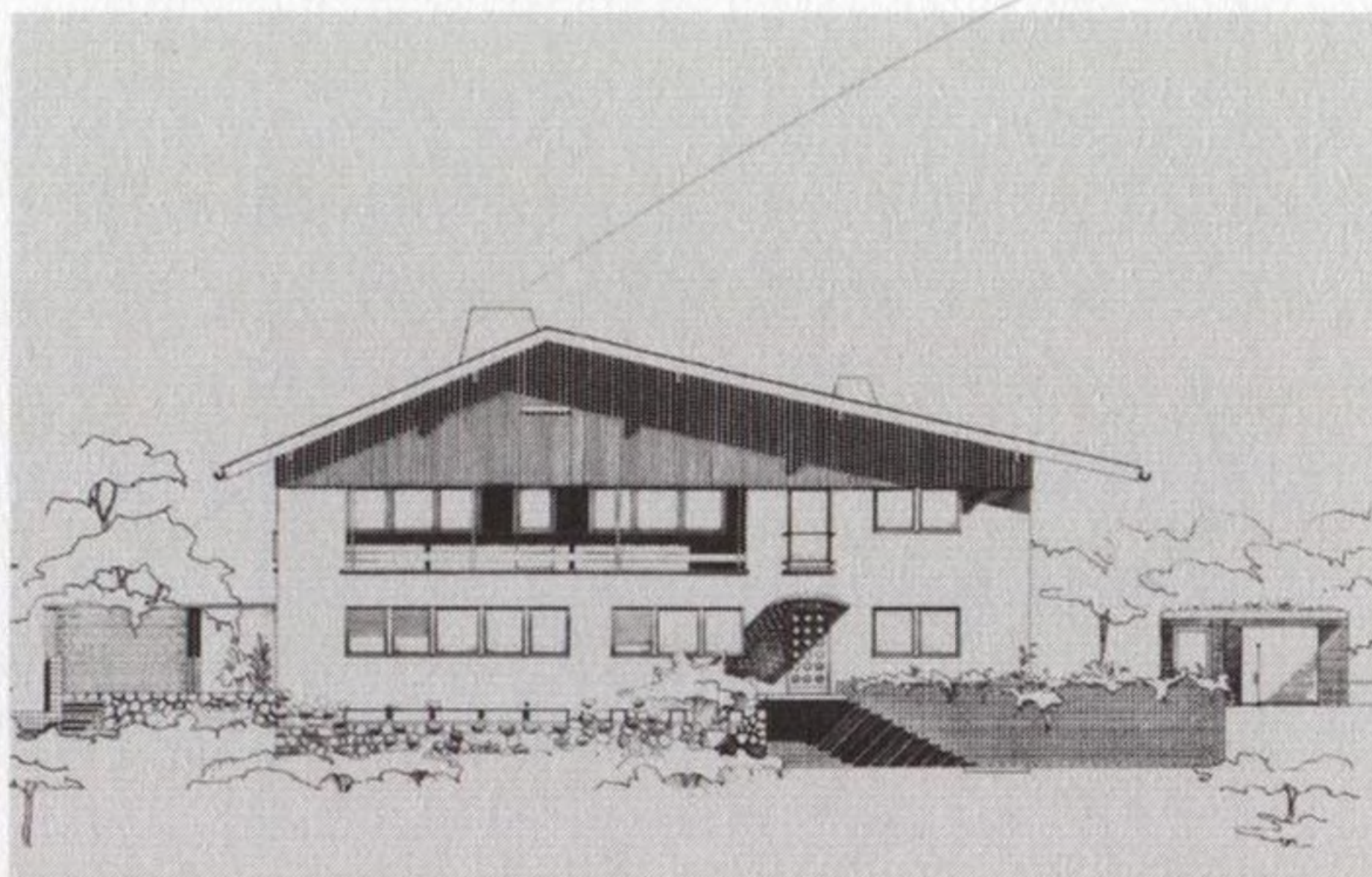

18 RODINNÝ DŮM ARCH. LUDVÍKA KUBELKY  
návrh na rodinný dům majitele továrny na nábytek  
Potštejn, 1944



19 NÁVRH NA TOVÁRNÍ BUDOVU FIRMY JAN STÁHALA  
Vamberk, září 1944

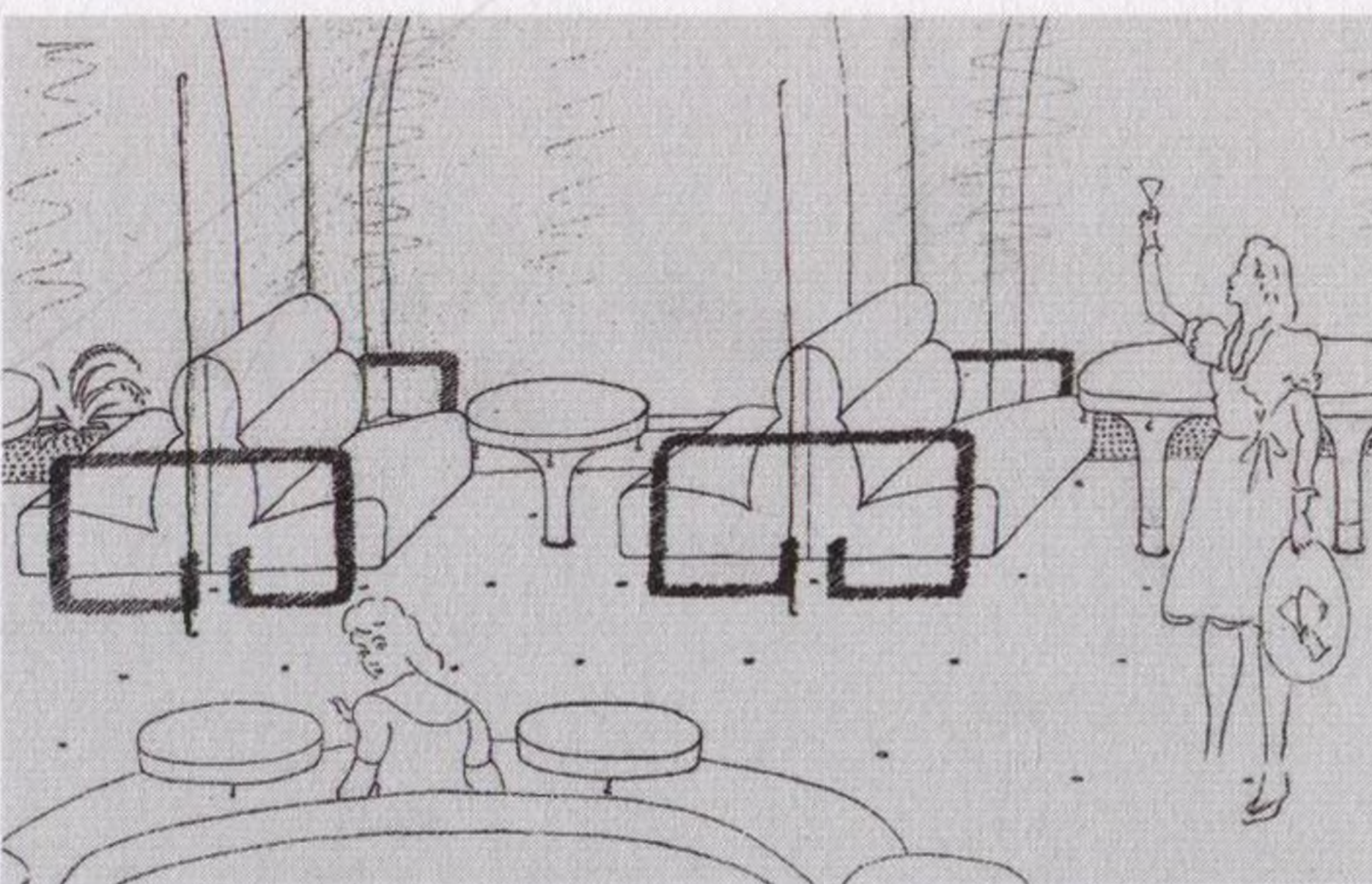

20 NÁVRH NA VNITŘNÍ ZAŘÍZENÍ 1. PATRA  
GRAND HOTELU ŠROUBEK  
Praha, Václavské náměstí, 1944

# 1945

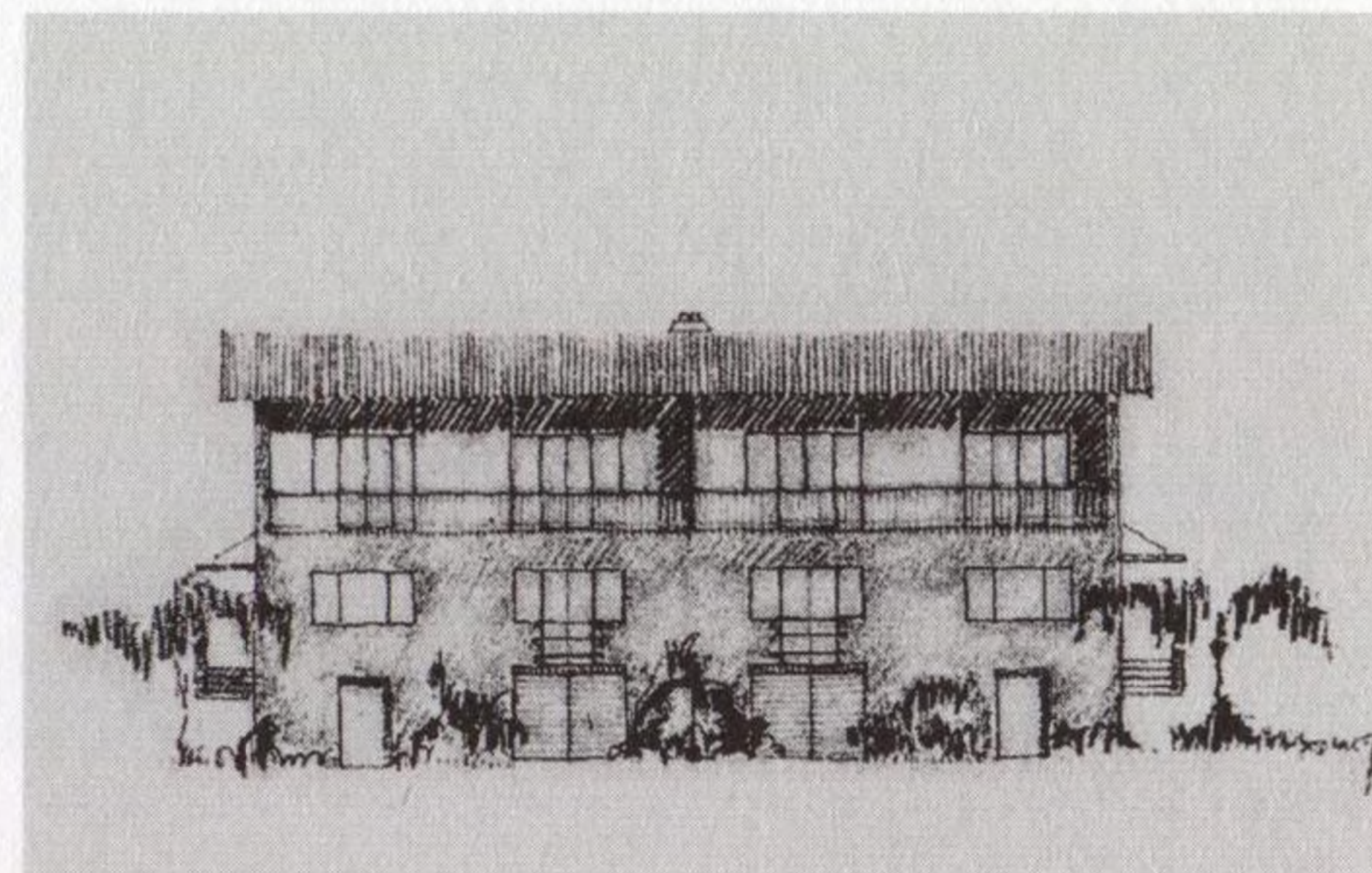

NÁVRH DVOJDOMKU TYPU A a B  
PRO FIRMU STÁHALA  
pro dvouletý plán obnovy, 1945

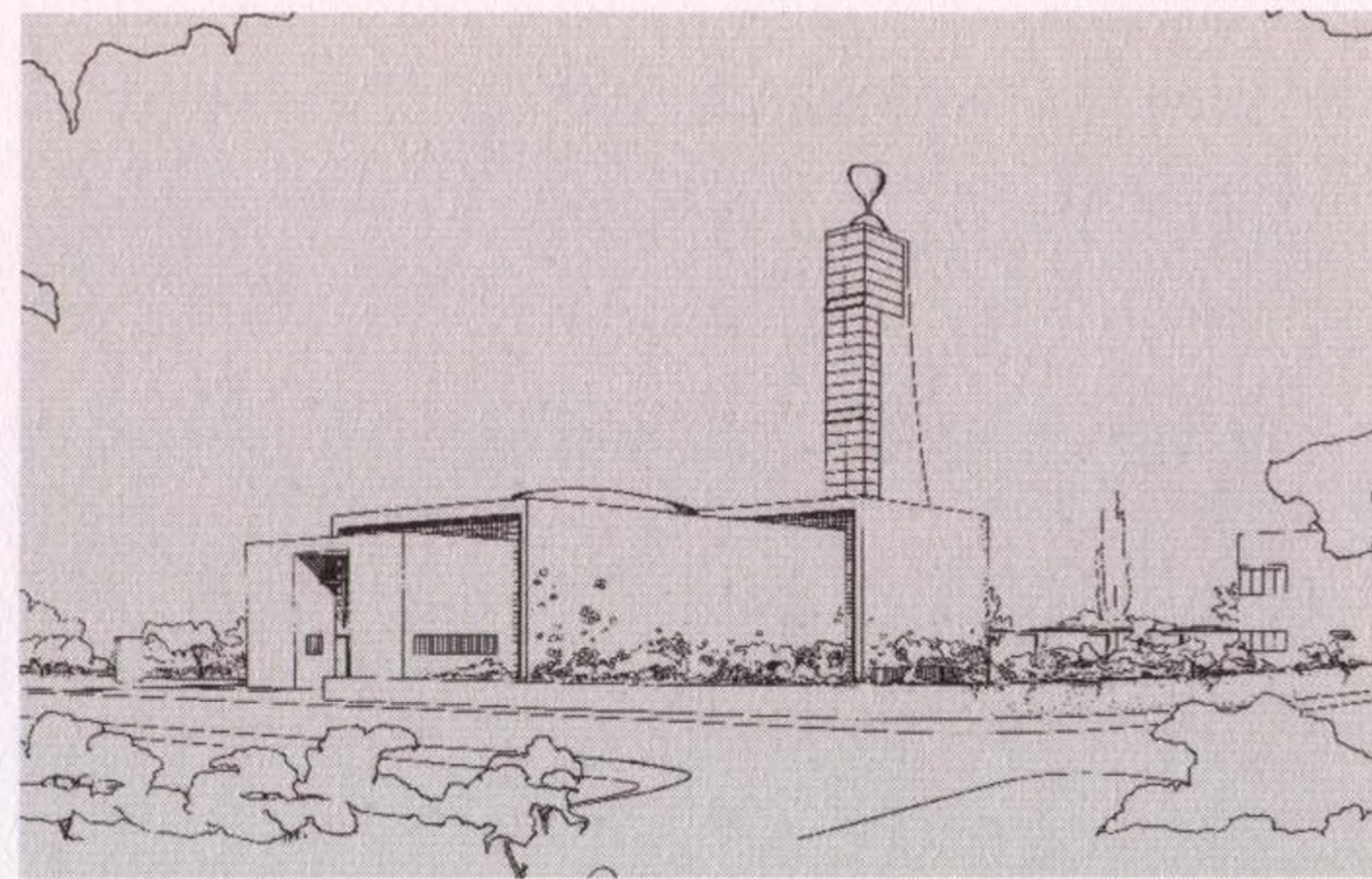

21 NÁVRH NA HUSŮV SBOR  
Vamberk, 1945

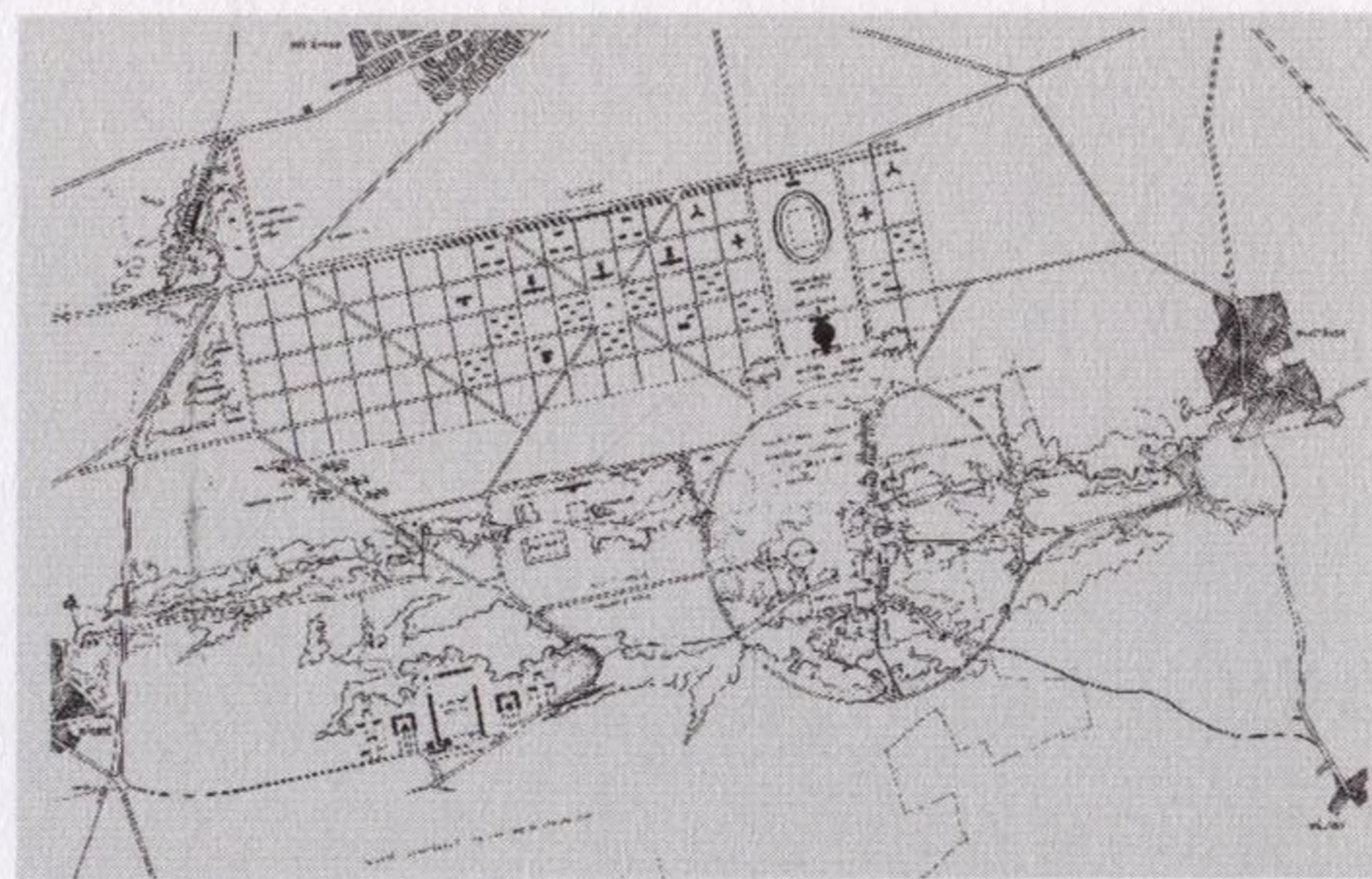

22 SOUTĚŽNÍ NÁVRH NA ZÁSTAVBU LIDIC  
1945

## 1946–1947

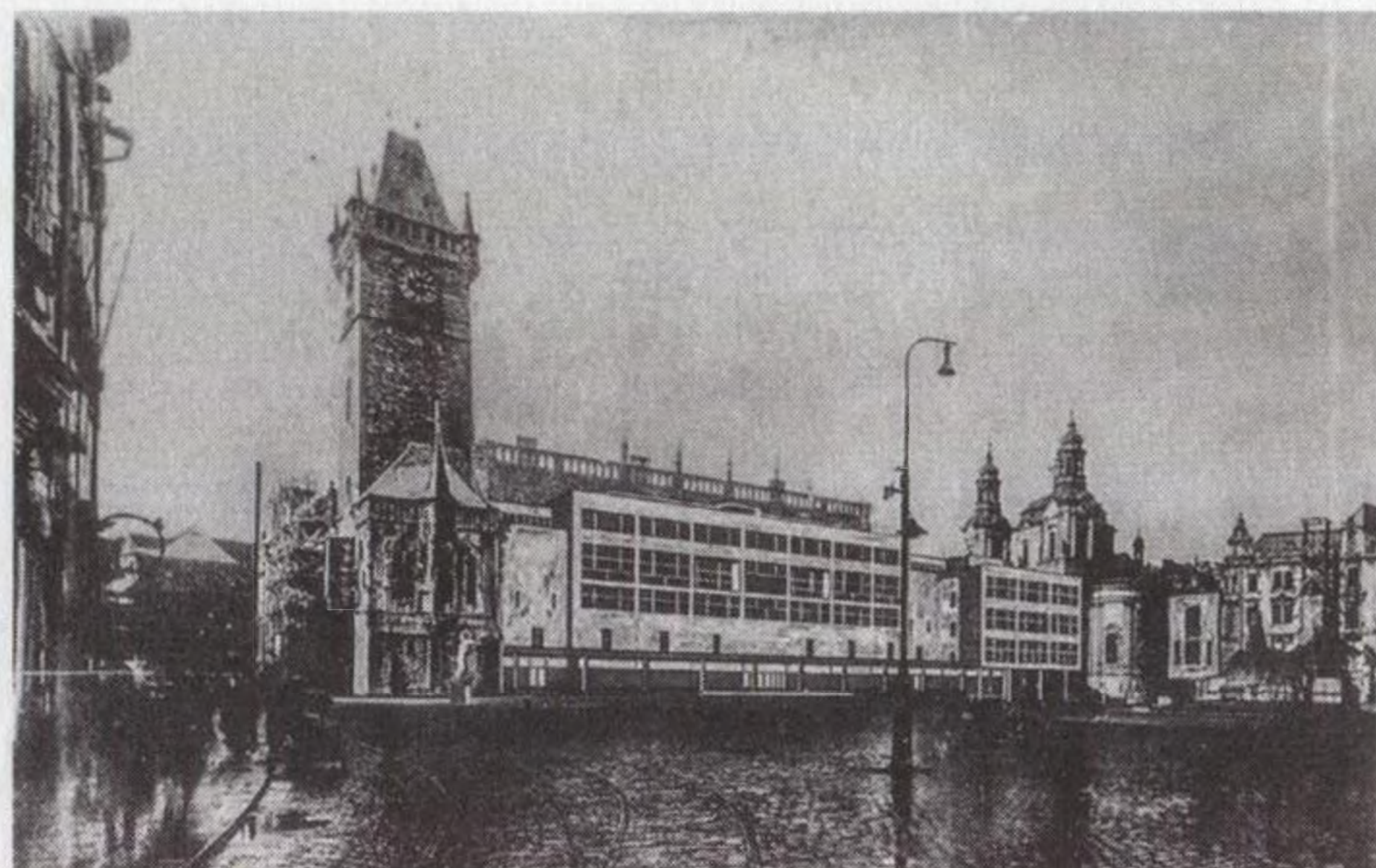

**23**  
SOUTĚŽNÍ NÁVRH  
NA STAROMĚSTSKOU RADNICI  
1946 (odměna)

str. 153

## 1948–1958

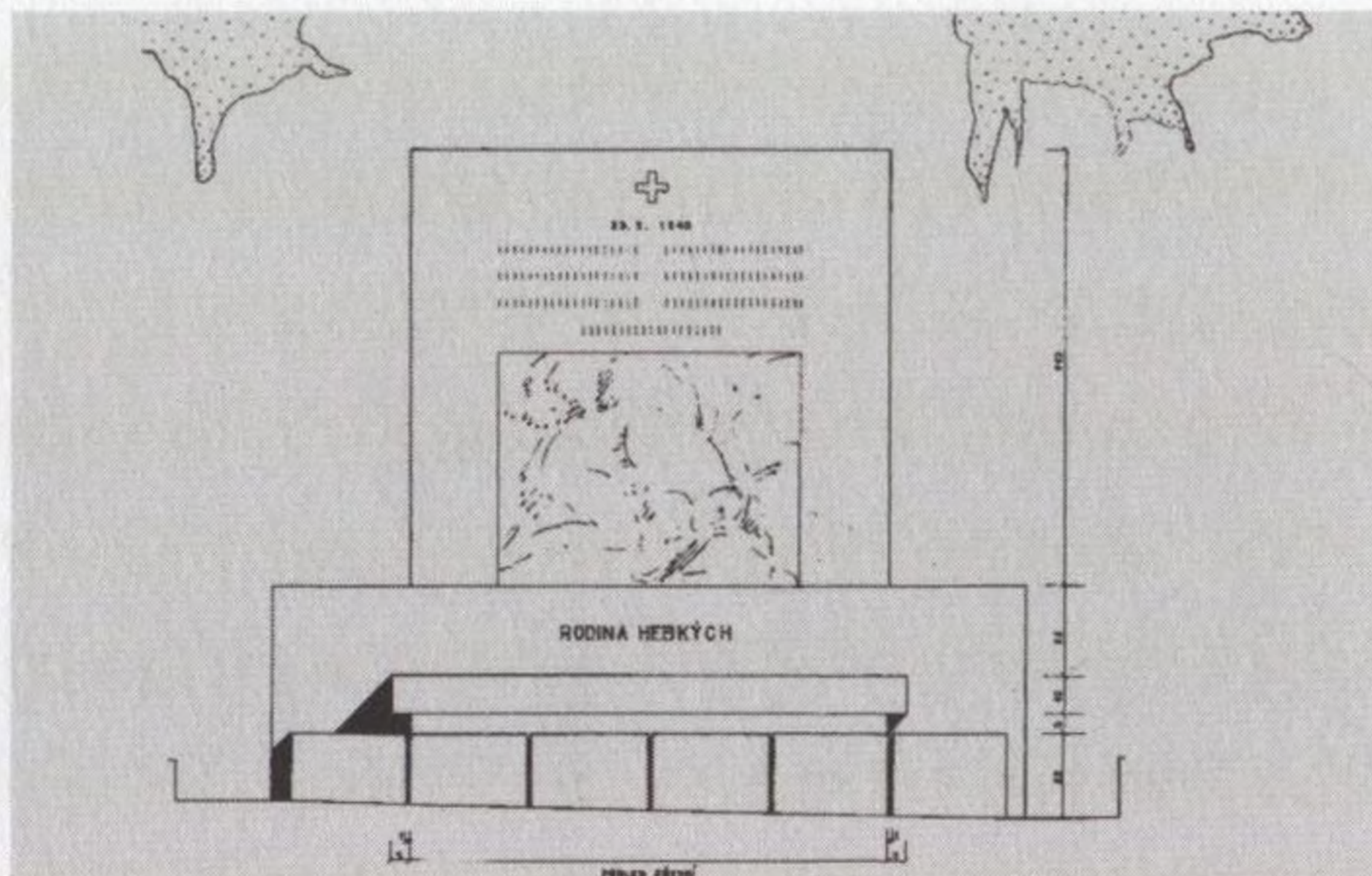

HROBKA A POMNÍK RODINY HEBKÝCH  
s akad. soch. A. Kovaničem, Praha-Ďáblice, 1948

## 1959–1968

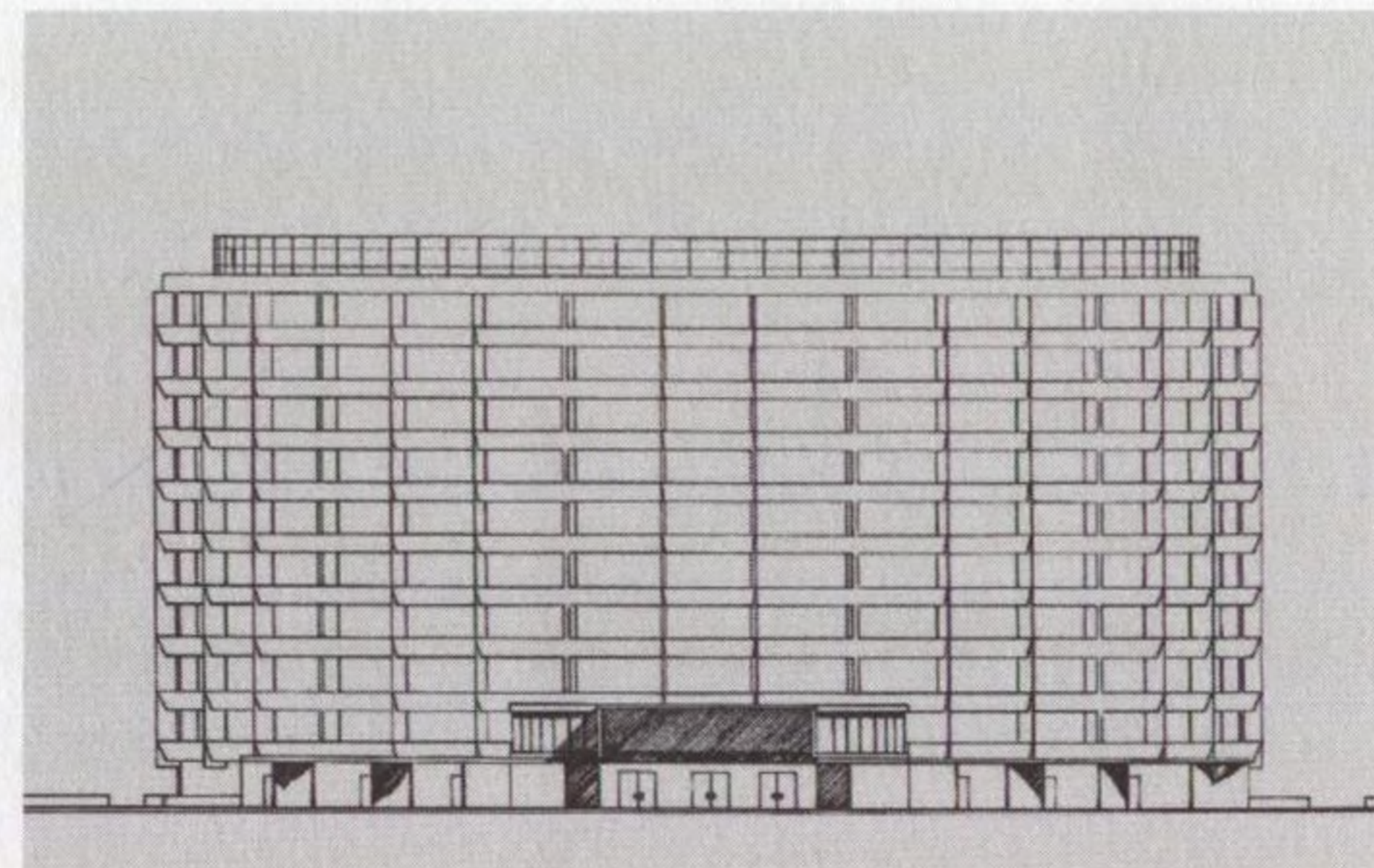

**26**  
SOUTĚŽNÍ NÁVRH NA HOTEL ROH  
Praha-Dlabačov, 1967

str. 167

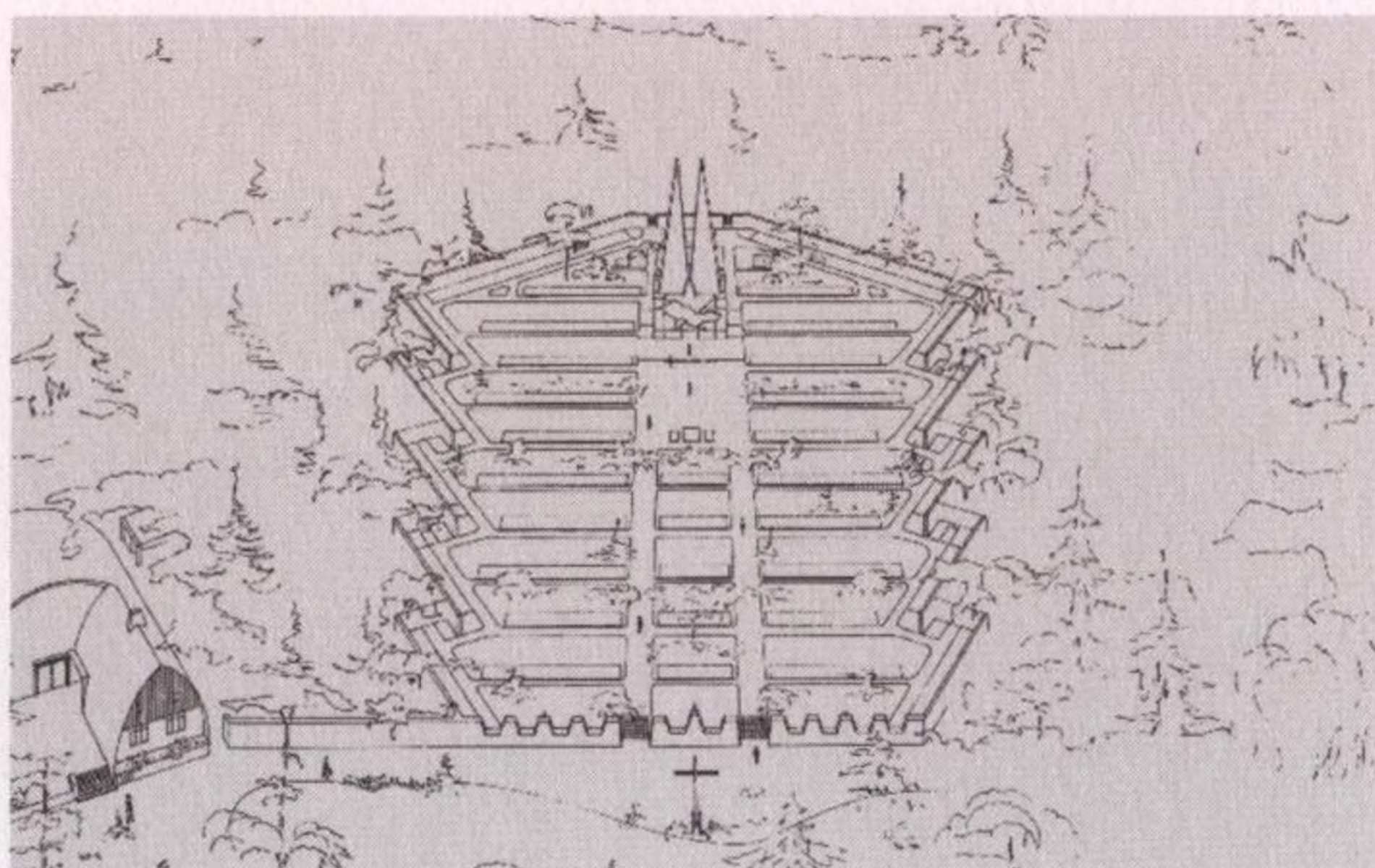

**24**  
SOUTĚŽNÍ NÁVRH NA NÁRODNÍ POHŘEBIŠTĚ  
A PAMÁTNÍK PADLÝM V PRŮSMYKU DUKLA  
1947

str. 159

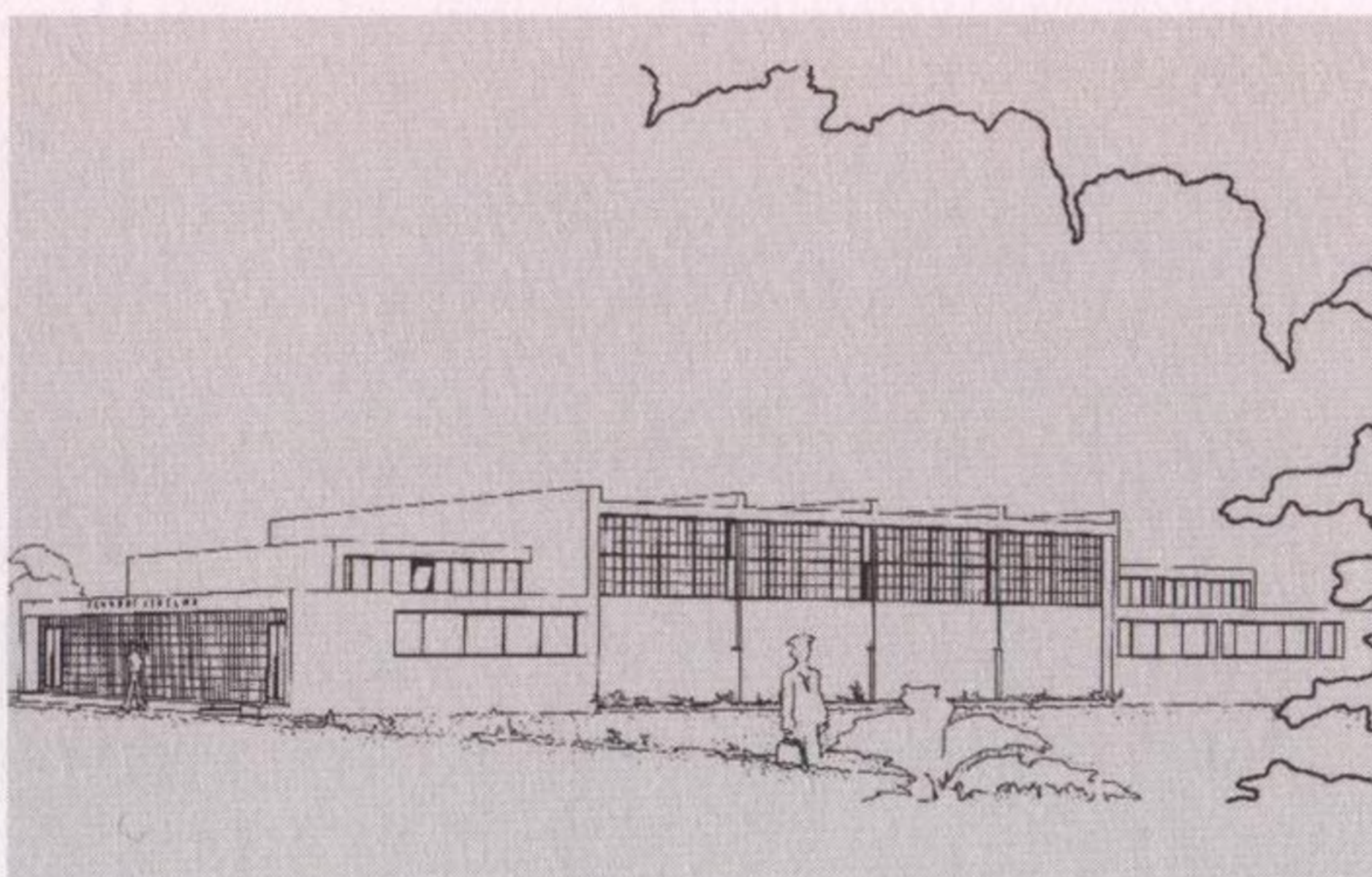

ZÁVODNÍ JÍDELNA S KANTÝNOU A KLUBOVNOU  
PRO ČESKÉ SKLÁRNY UNION  
Zlaté Hory, 1948 (realizováno)

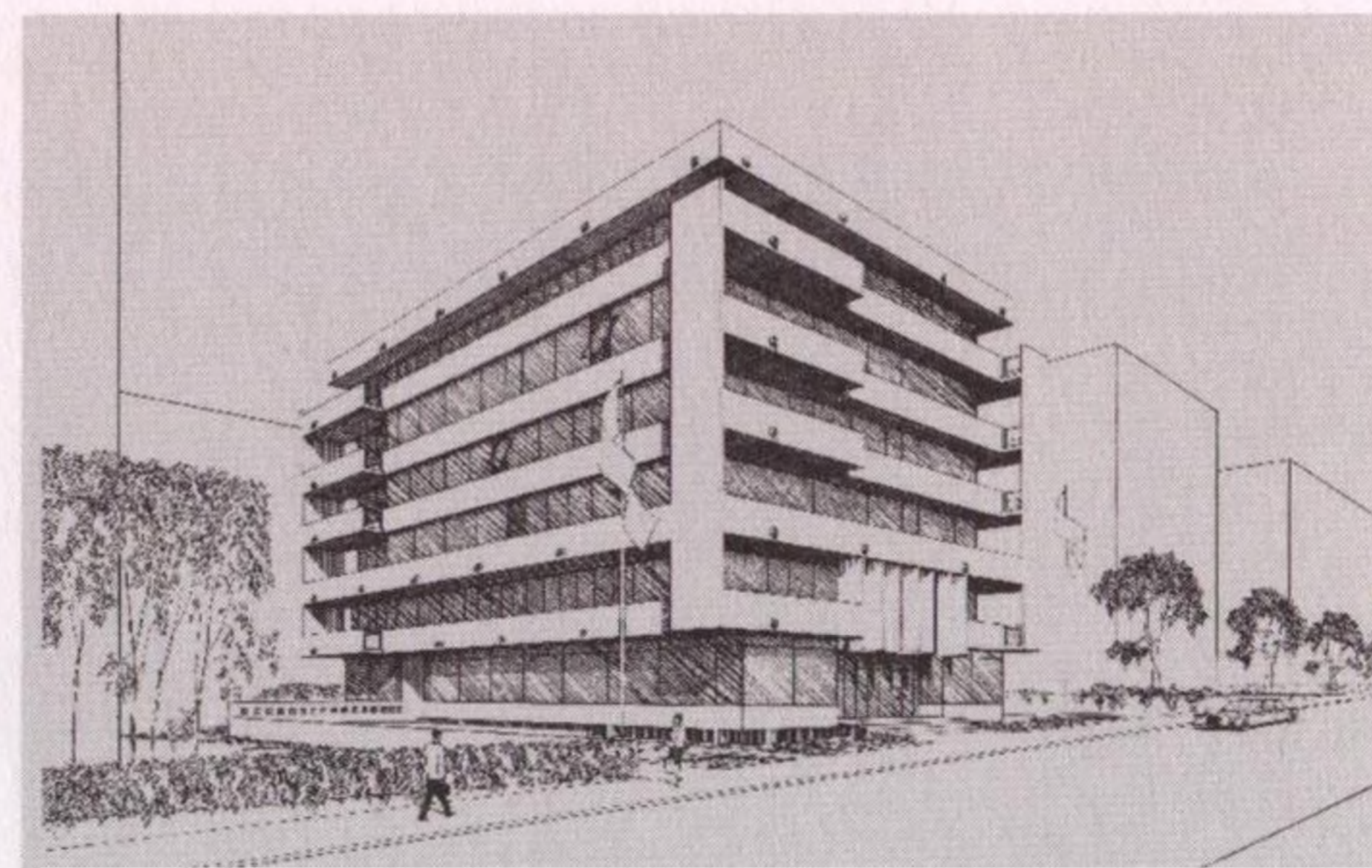

SOUTĚŽNÍ NÁVRH NA ČESKOSLOVENSKÉ  
VELVYSLANECTVÍ  
Stockholm, 1967–68

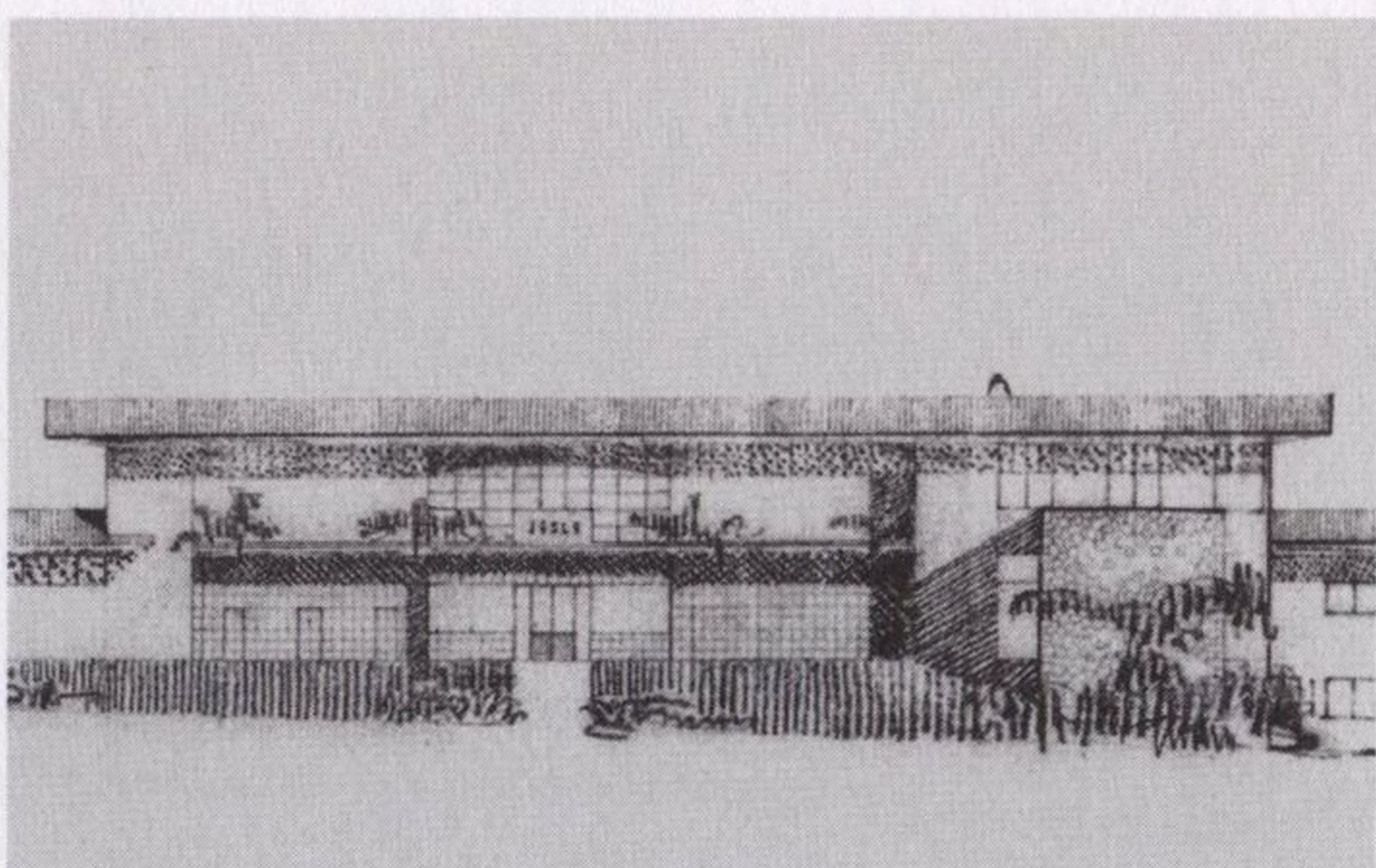

**25**  
NÁVRH NA KOMPLEX MATEŘSKÉ ŠKOLY,  
JESLÍ, ZDRAVOTNÍHO STŘEDISKA  
A BYTŮ PRO PERSONÁL  
Vamberk, 1947

str. 163



MOST DŮLNÍ DRÁHY PŘES ŘEKU KLABAVU  
Rudný projekt, Ejpovice, 1953–58

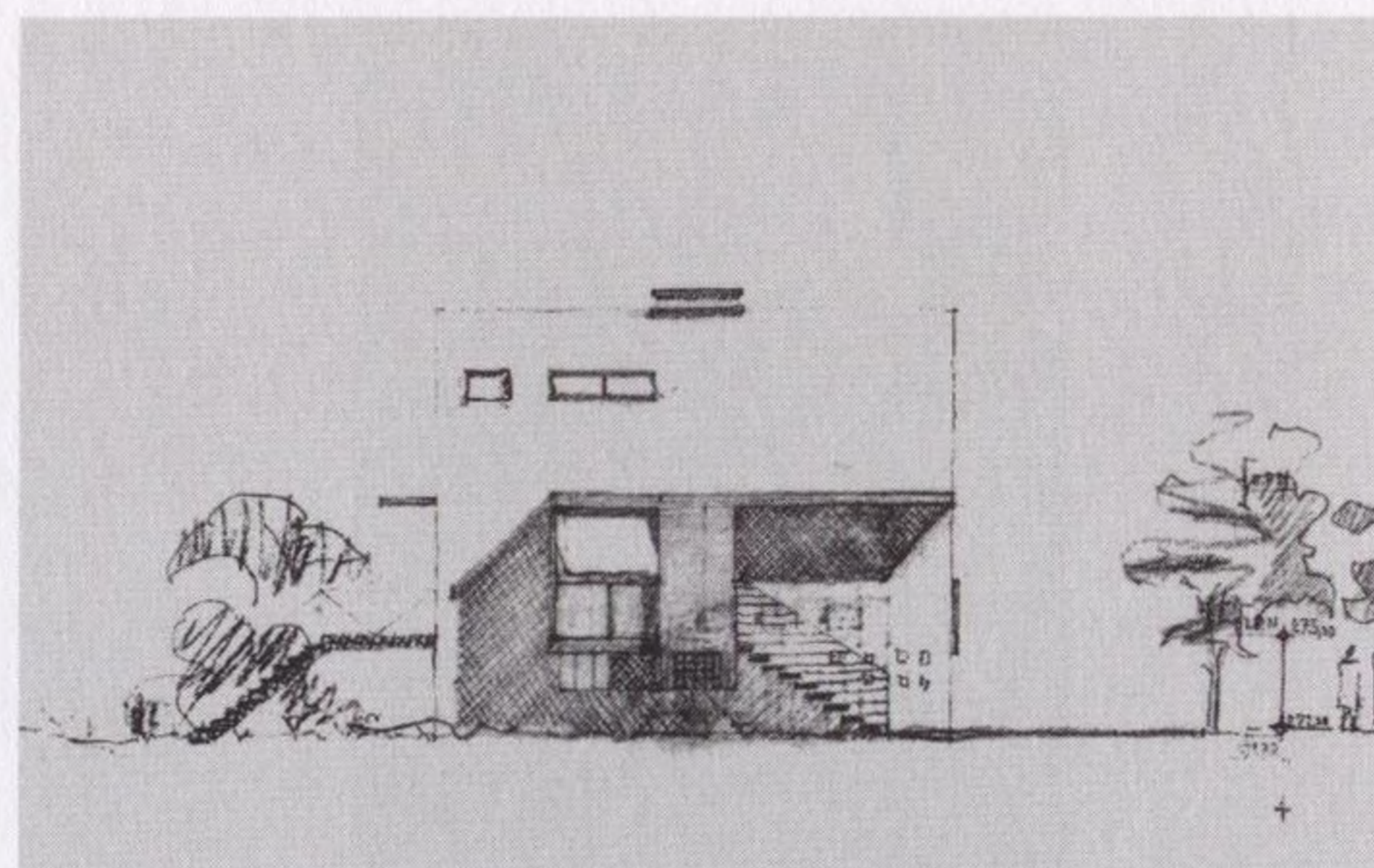

NÁČRT RODINNÉHO DOMU  
PRO MANŽELE JIRÁSKOVI  
Praha, Na Fišerce, 1968

## 1969–1971

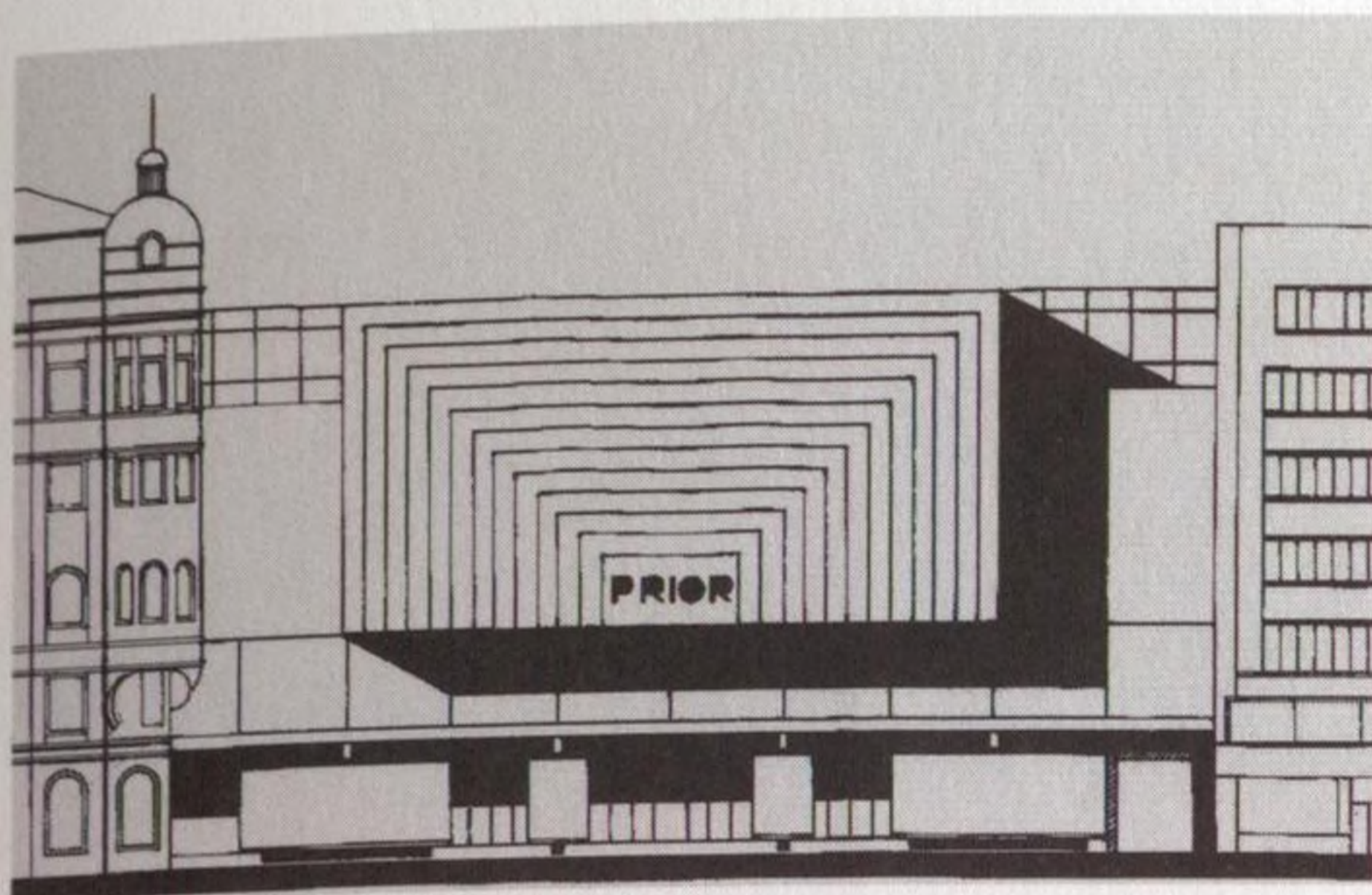

SOUTĚŽNÍ NÁVRH NA OBCHODNÍ DŮM KOTVA  
Praha, náměstí Republiky, 1969



VNITROPODNIKOVÁ SOUTĚŽ  
NA CHATU INTERPROJEKTU  
Sv. Petr, Špindlerův Mlýn, 1971–72 (realizováno)

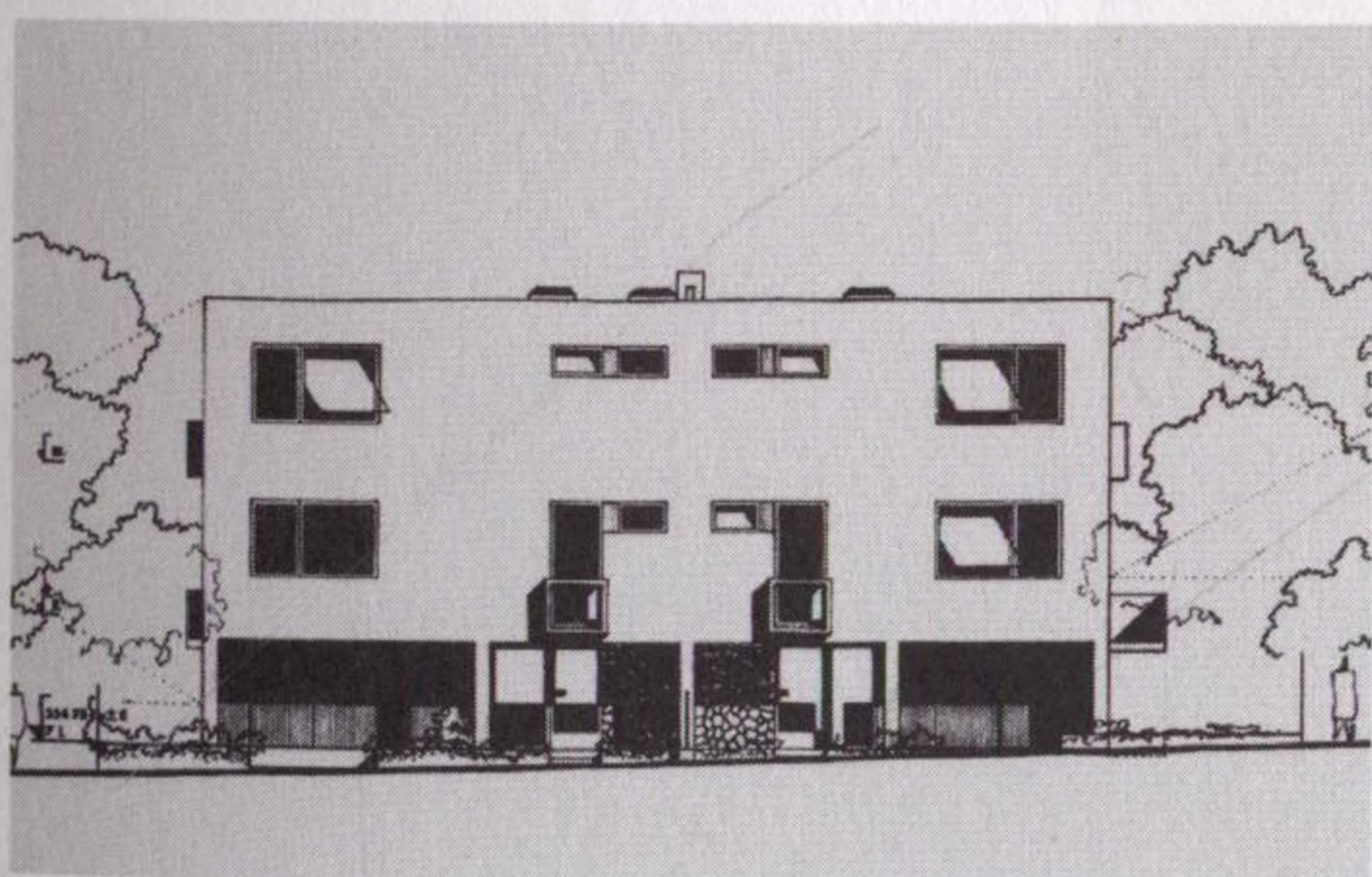

DVOJDŮM PRO DR. KROUSKÉHO A ING. KUPKU  
Praha–Střešovice, náměstí Před bateriemi, 1971  
(realizováno)

## 1972–1975

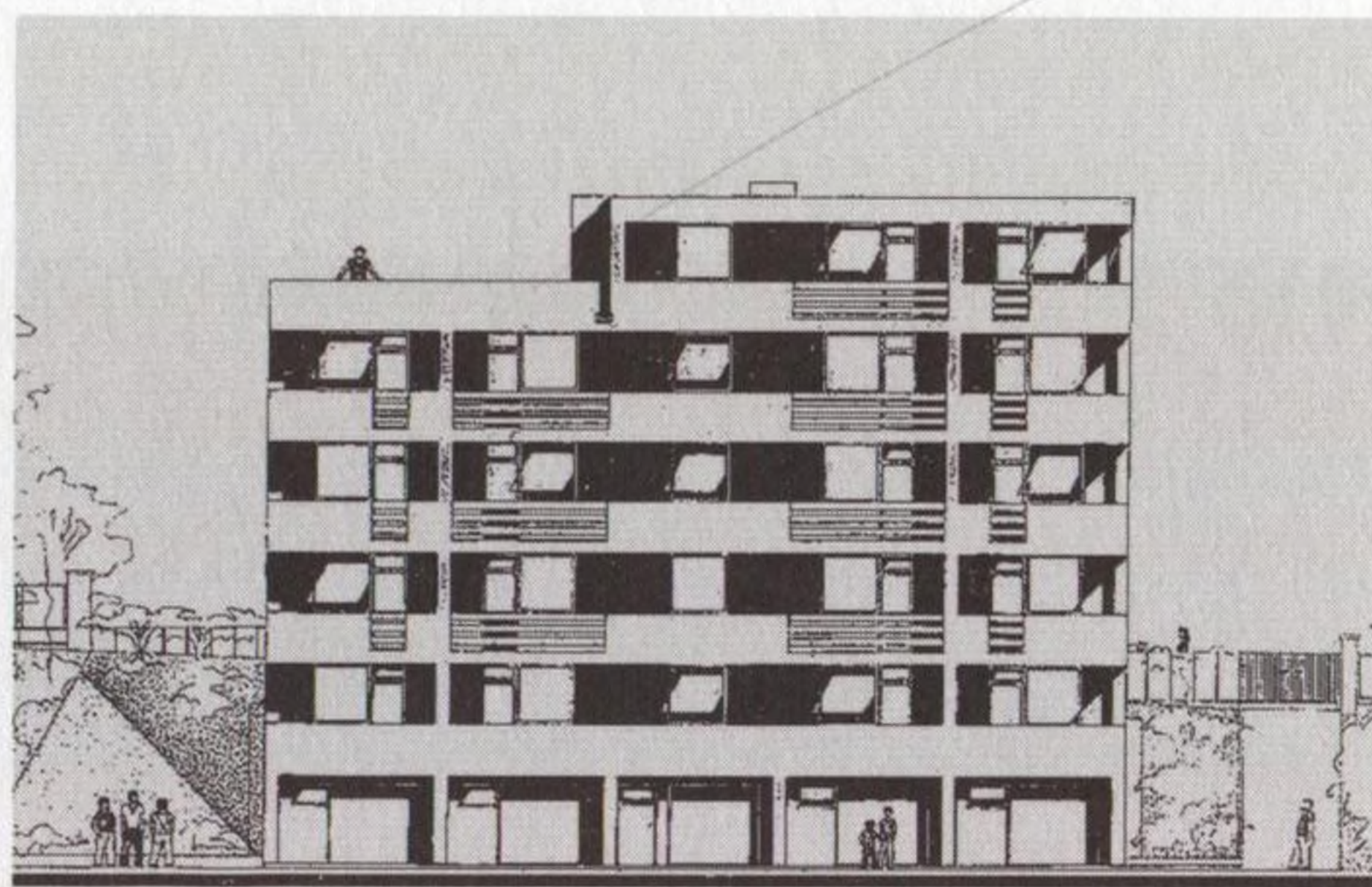

STUDIE DRUŽSTEVNÍHO OBYTNÉHO DOMU  
Praha–Třebešín, Slunečná ulice, 1972

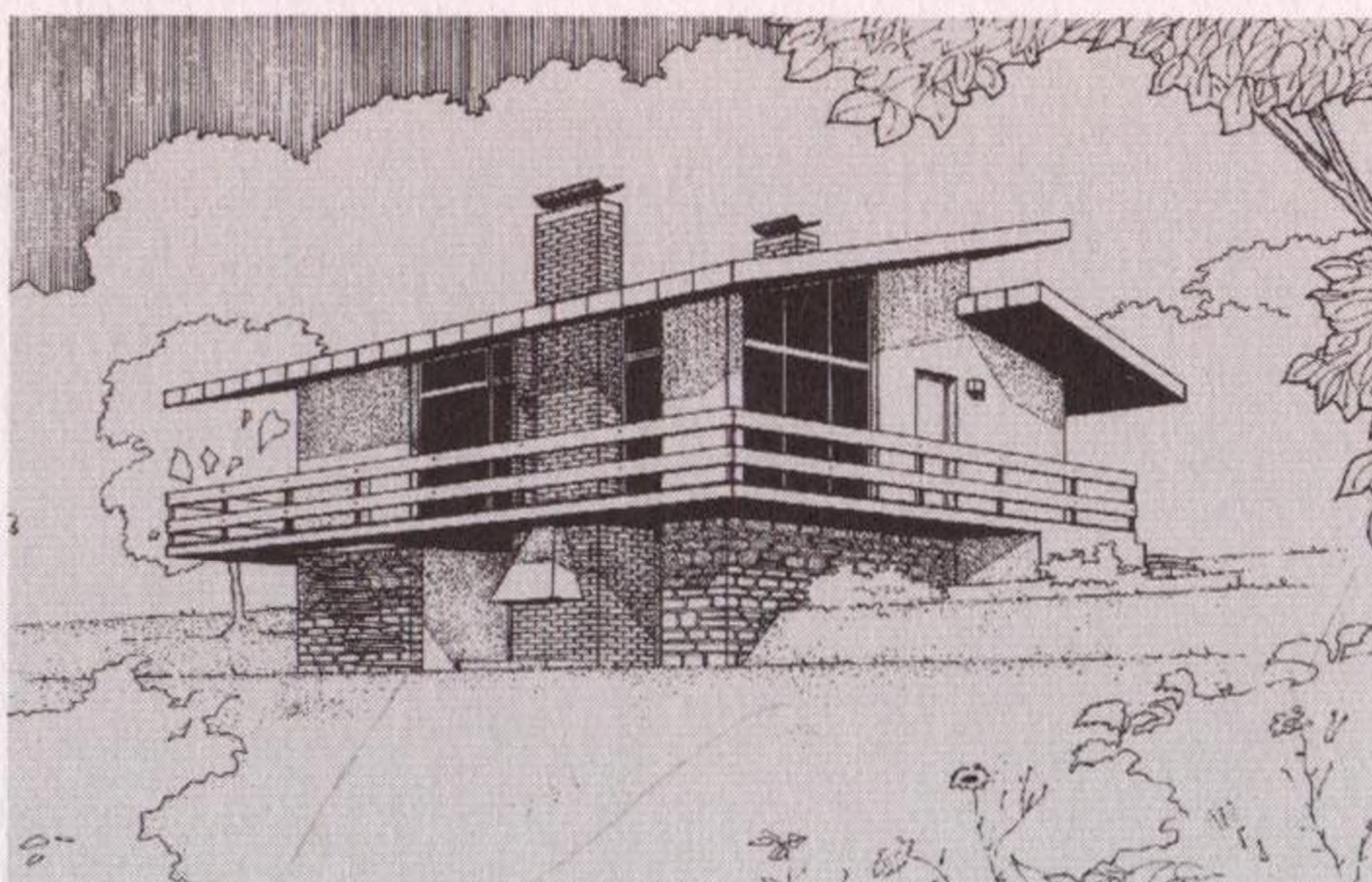

27  
CHATA PRO MANŽELE LÍKAVCOVI  
Slovenská Lúпча, 1973 (realizováno)

str. 171



28  
PAMÁTNÍK VÍTĚZSTVÍ NA ÚJEZDĚ  
soutěžní návrh na Památník vítězství k 30. výročí  
osvobození ve tvaru písmene „V“ na Újezdě a na  
pomník Bedřicha Smetany a koncertní síň s restaurací  
na Střeleckém ostrově, 1975

str. 177

## 1976–1989

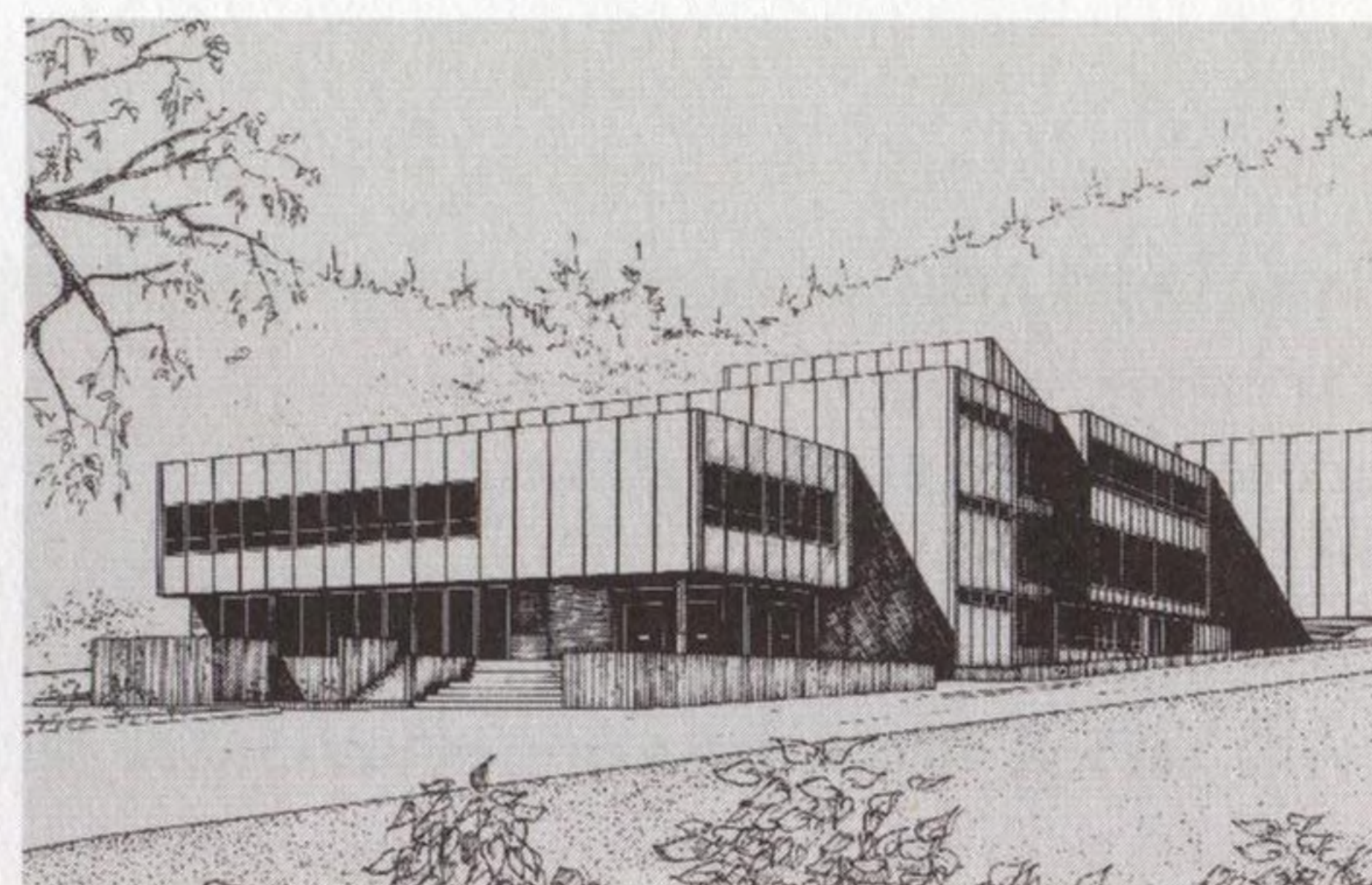

29  
NÁVRH KULTURNÍHO DOMU PRO N. P. MORAVIA  
urbanisticko–architektonická studie  
Mariánské údolí u Olomouce, 1976

str. 183

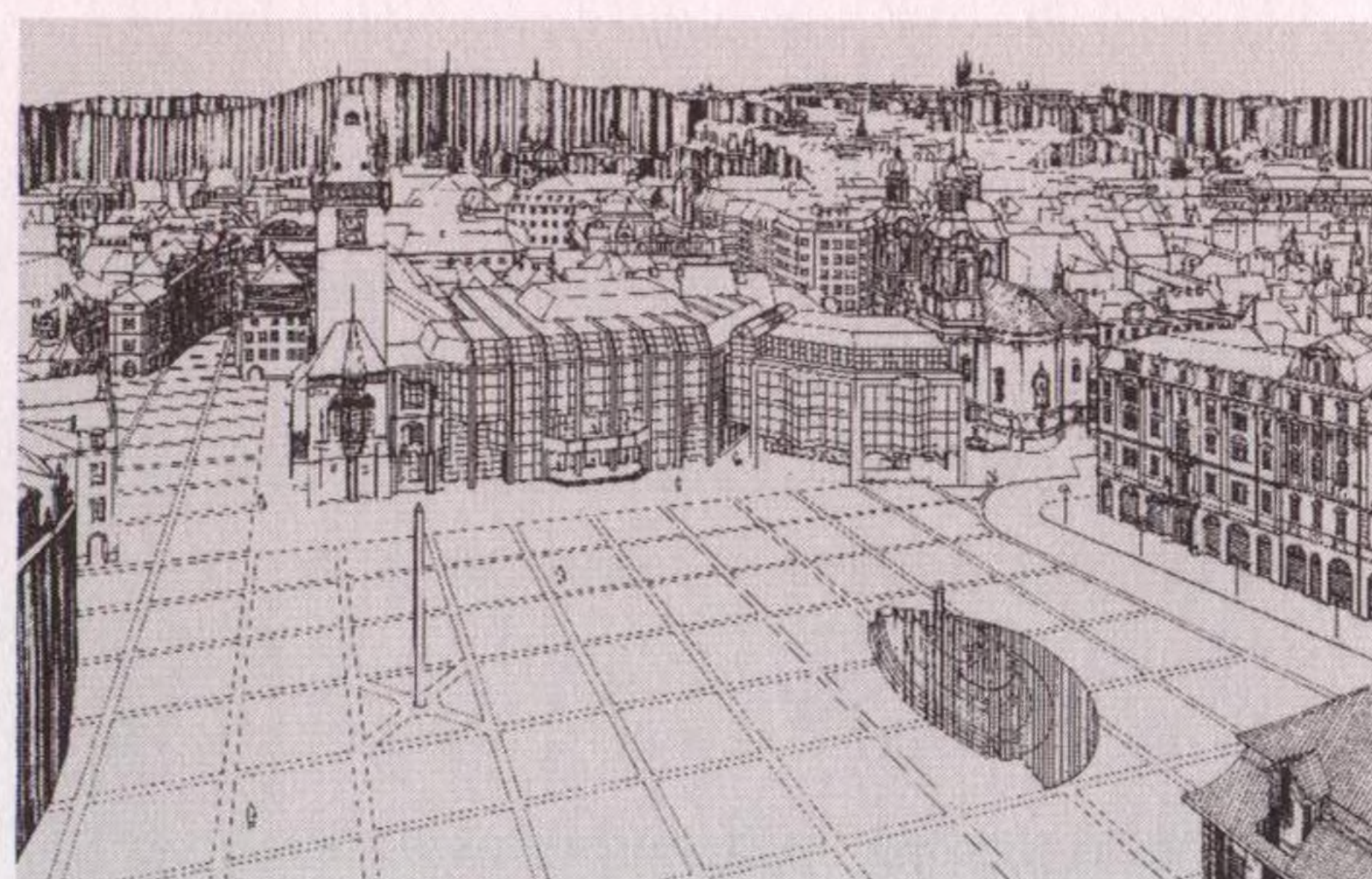

30  
SOUTĚŽNÍ NÁVRH NA STAROMĚSTSKOU RADNICI  
Praha, 1987–88  
(ve spolupráci se synem, Jaroslavem Koskem ml.)

str. 189

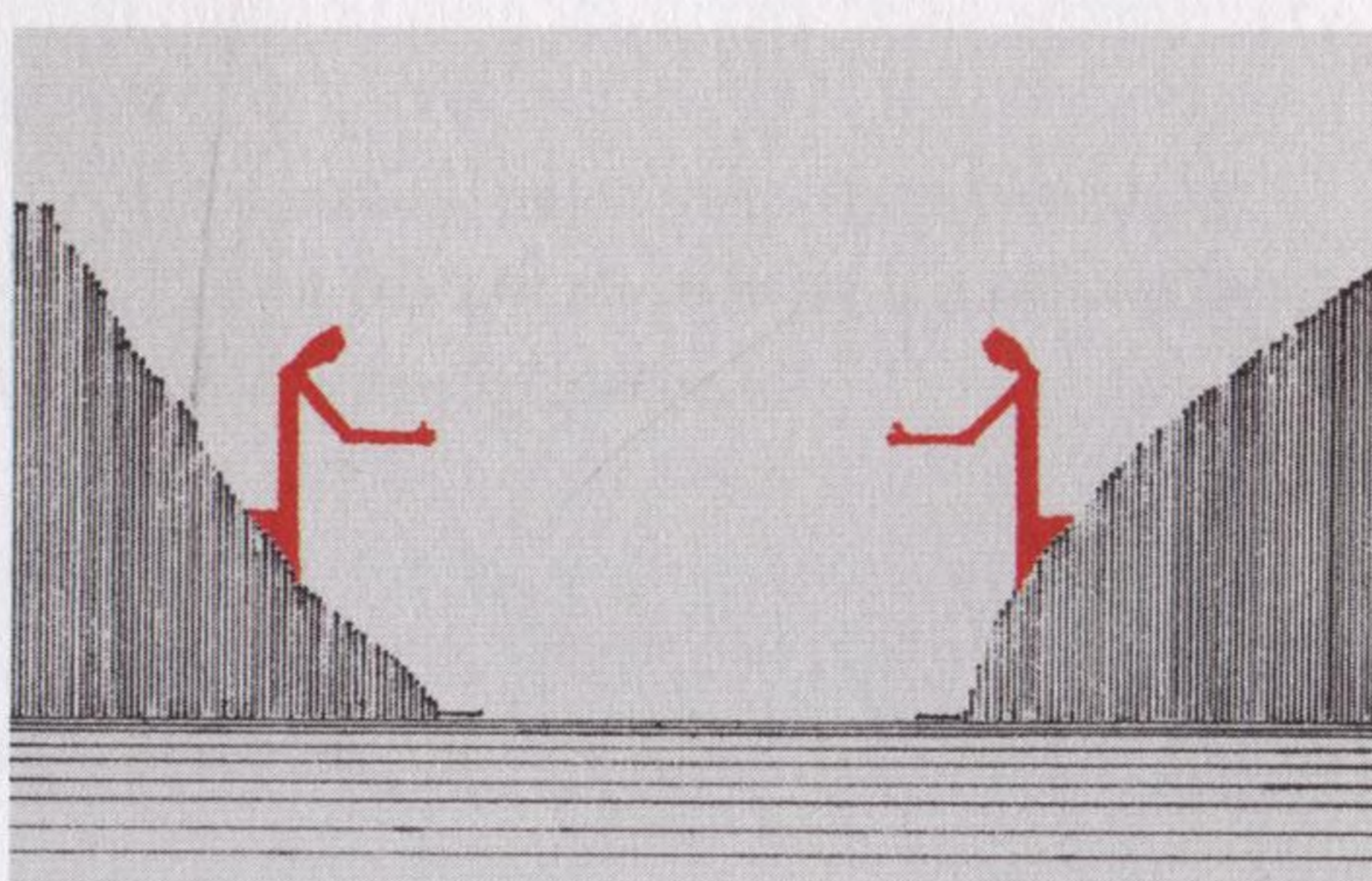

SOUTĚŽNÍ NÁVRH PRO COMPETITION DIOMEDE  
USA, 1989